



BIENVENUE

#AssisesFSCF



Révéler la passion qui vous anime.

// LA DECLINAISON DU PROJET DE DEVELOPPEMENT FEDERAL

DES OUTILS POUR LE TERRITOIRE

#AssisesFSCF



// LA DECLINAISON DU PROJET DE DEVELOPPEMENT FEDERAL

Gérard Briaud

Secrétaire Général

// Le projet de développement fédéral (PDF)

Feuille de route de la mandature :

- Définition de la spécificité de la FSCF, au travers de son projet éducatif
- Définition des orientations choisies
- Déclinaison d'actions particulières, au service :
 - du développement de l'offre FSCF
 - de l'amélioration de la qualité de cette offre, fonction des besoins de la population
 - du développement des licences et affiliations, permettant la mise en œuvres d'actions complémentaires

// Le projet de développement fédéral (PDF)

2 axes

AXE A // Promouvoir les activités en assurant leur développement

AXE B // Accompagner le développement sur le territoire, par un positionnement fédéral au service du public et une démarche économique durable

// LA DECLINAISON DU PROJET DE DEVELOPPEMENT FEDERAL

Lucie RENAULT

Responsable du pôle Promotion et Développement

// Axe A : Promouvoir les activités

I Programme 1 : Renforcer la spécificité de notre démarche en valorisant la légitimité de nos pratiques fondées sur le projet éducatif

I Programme 2 : Favoriser l'épanouissement du plus grand nombre dans une perspective citoyenne

I Programme 3 : Adapter l'offre de formation aux besoins des associations et des structures territoriales



// Axe B : Accompagner le développement

I Programme 1 : Renforcer notre réseau territorial pour l'animation de proximité

I Programme 2 : Affirmer le positionnement de la Fédération dans son environnement national et international

I Programme 3 : Adapter et asseoir un modèle économique fédéral durable



// La mise en œuvre du PDF

- Définition des priorités par le comité directeur début 2018
- Pour la saison 2017/2018, 41 actions identifiées
 - 23 actions finalisées
 - 18 actions dont la réalisation nécessite qu'elles se prolongent sur 2018/2019
 - 2 actions reportées à 2019
- Pour la saison 2018/2019

ACTIONS 2018 à prolonger	Nombres d'actions 2019	TOTAL ACTIONS à mettre en œuvre 2019
18	39	57

// Ecosystème fédéral



// Ecosystème fédéral

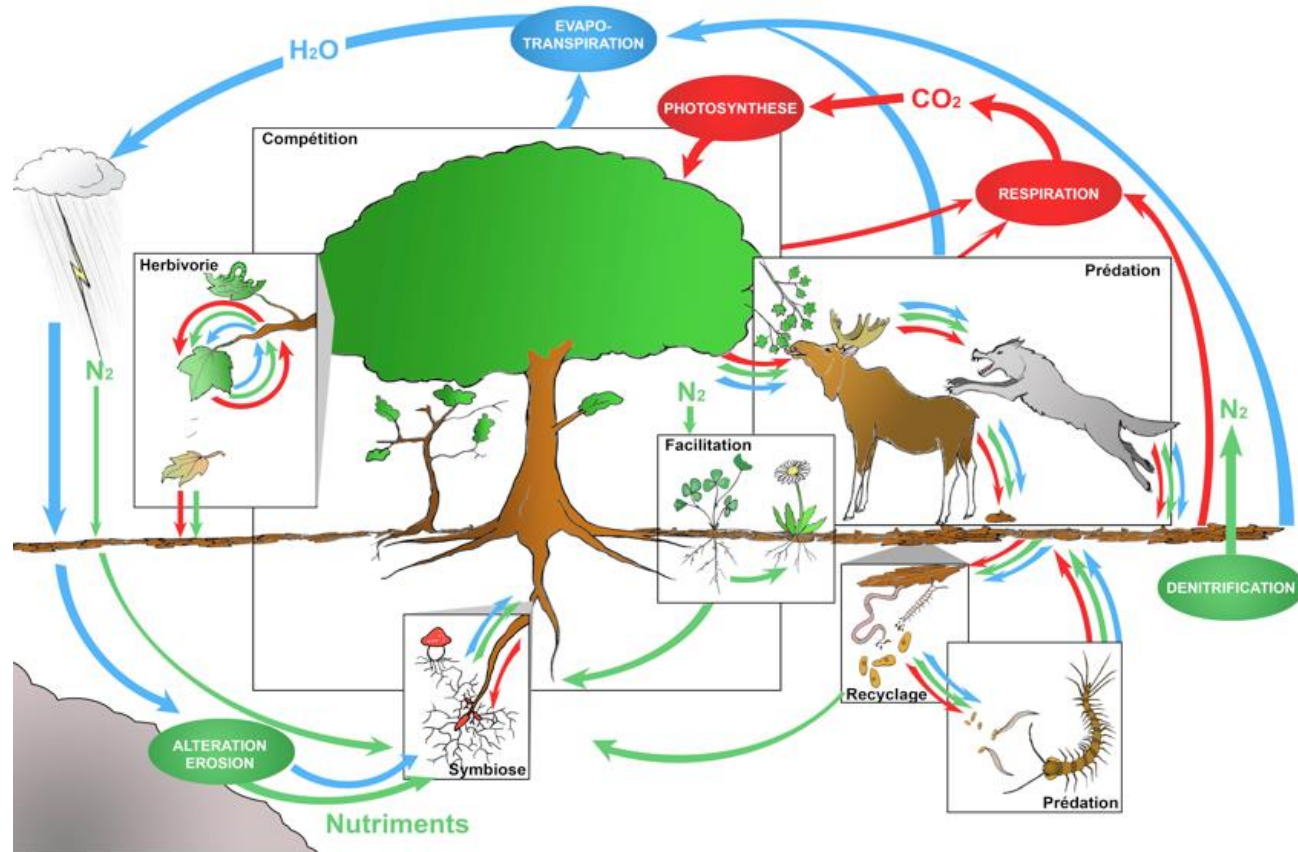

// Ecosystème fédéral



Ensemble

Communauté

Interrelation

Environnement

// ORGANISATION

NIVEAU NATIONAL

Comité Directeur

26 membres

Elus

Définition de la stratégie globale et des grandes orientations

Commissions Nationales

23 commissions

Bénévoles nommés

Gestion technique des activités ou actions

Direction Technique et Siège

Cadres d'Etat et salariés

Expertise, conseil, gestion de projets

// ORGANISATION



// ORGANISATION FSCF

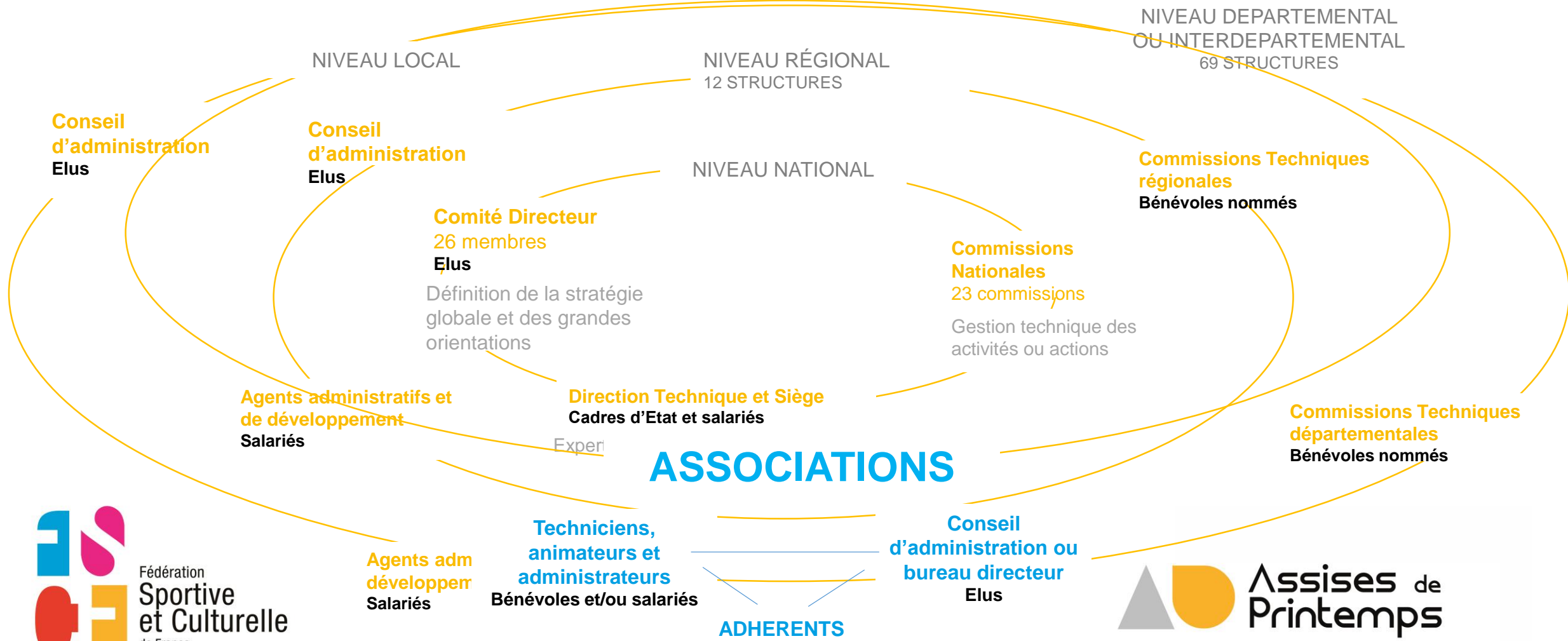

// ORGANISATION

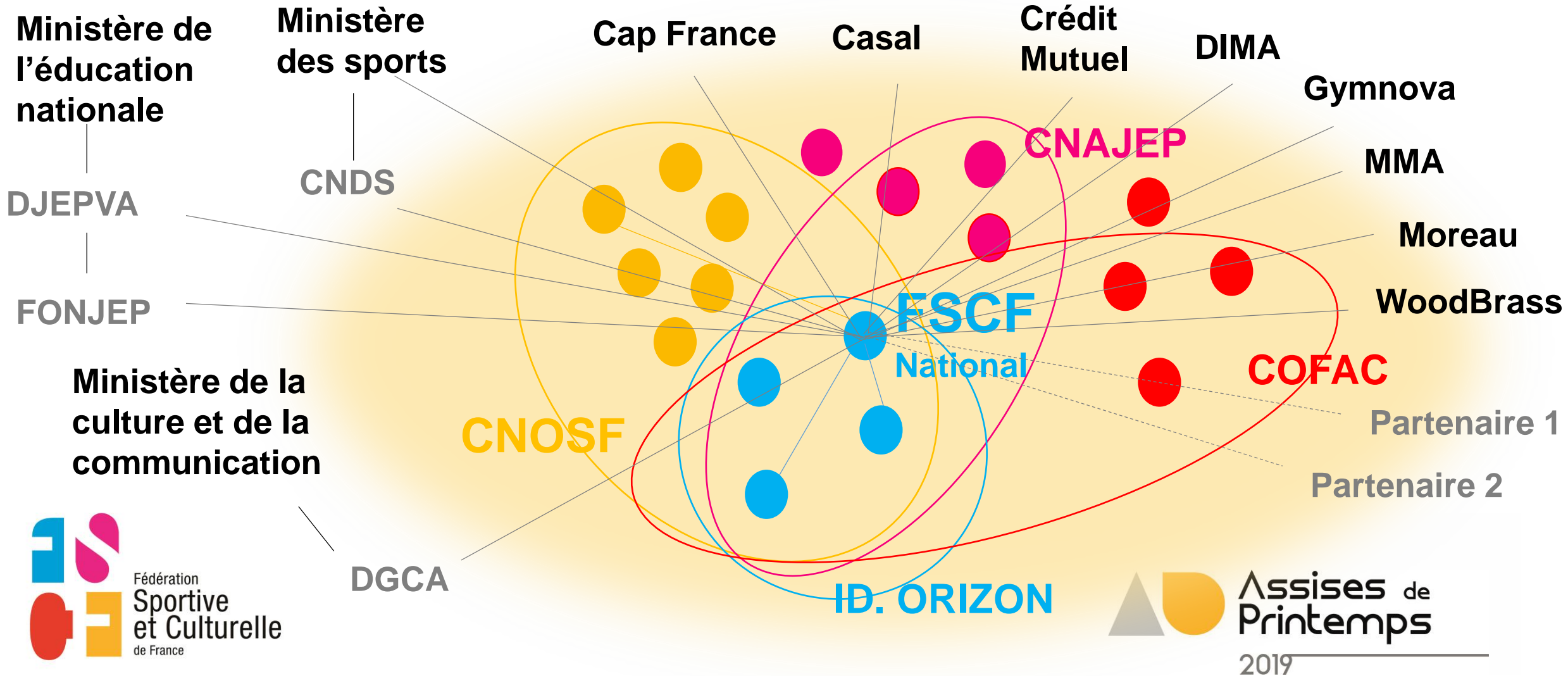

// ORGANISATION

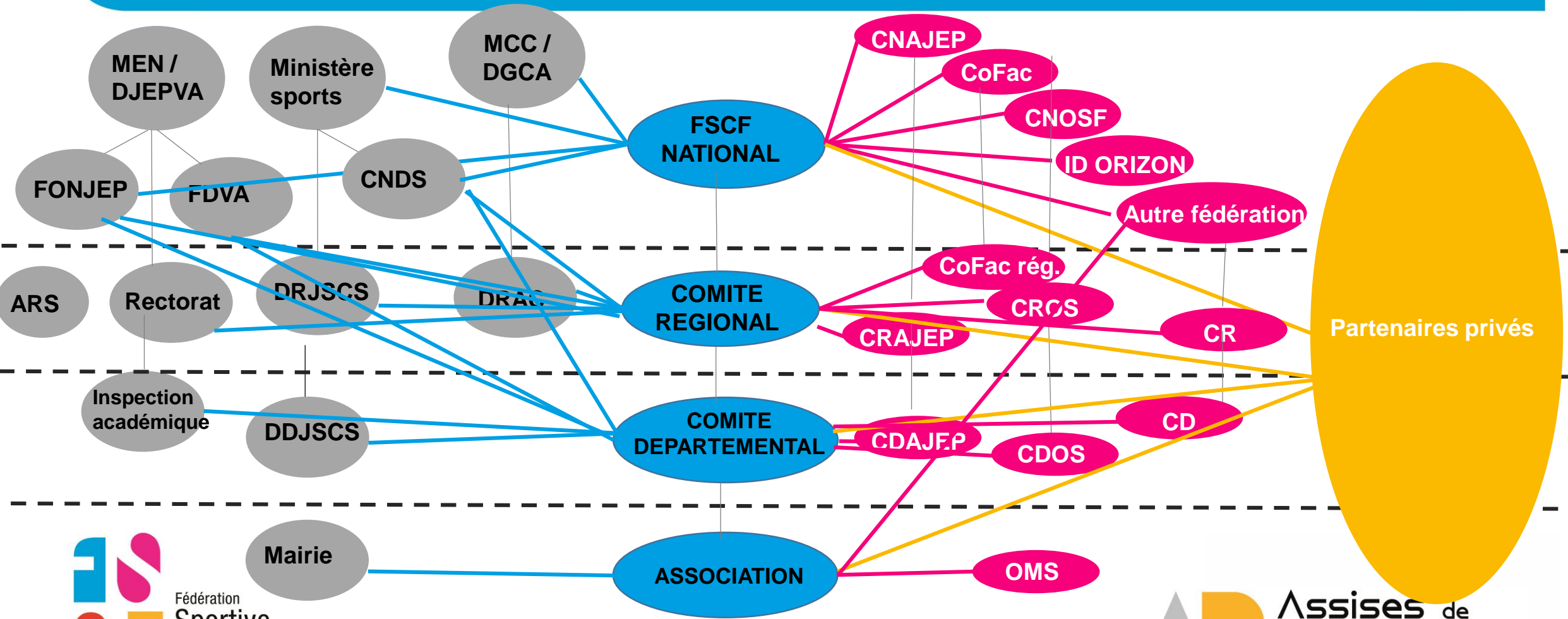

// LA DECLINAISON DU PROJET DE DEVELOPPEMENT FEDERAL : TABLE RONDE

TABLE RONDE

// LA DECLINAISON DU PROJET DE DEVELOPPEMENT FEDERAL : TABLE RONDE

Marion Harambillet

Agent de développement : Nouvelle Aquitaine

Emmanuel Barrou

Responsable de la Commission Eveil de l'enfant

// LA DECLINAISON DU PROJET DE DEVELOPPEMENT FEDERAL : TABLE RONDE

Denis Veyret

Président du CR Auvergne Rhône Alpes

Nicolas Boisneau

Agent de développement : Pays de La Loire

// LA DECLINAISON DU PROJET DE DEVELOPPEMENT FEDERAL : TABLE RONDE

ELABORATION DU PROJET DE DEVELOPPEMENT REGIONAL

Projet associatif et de développement du Comité Régional Nouvelle-Aquitaine

2017-2020



COMITÉ RÉGIONAL NOUVELLE-AQUITAINE

Révérer la passion qui vous anime.

PROJET ASSOCIATIF

Fédération Sportive et Culturelle de France
Comité Régional des Pays de la Loire



COMITÉ RÉGIONAL PAYS DE LA LOIRE

OLYMPIADE 2017-2021



COMITE REGIONAL AUVERGNE-RHÔNE-ALPES
FÉDÉRATION SPORTIVE & CULTURELLE DE FRANCE



COMITÉ RÉGIONAL AUVERGNE-RHÔNE-ALPES

PROJET ASSOCIATIF
2016-2020



// LA DECLINAISON DU PROJET DE DEVELOPPEMENT FEDERAL : TABLE RONDE

LA MISE EN ŒUVRE EFFECTIVE OPERATIONNELLE ET LE SUIVI DES ACTIONS



// LA DECLINAISON DU PROJET DE DEVELOPPEMENT FEDERAL : TABLE RONDE

AXE DE DEVELOPPEMENT PRIORITAIRE

COMITE REGIONAL AUVERGNE-RHÔNE-ALPES
FÉDÉRATION SPORTIVE & CULTURELLE DE FRANCE



FS
Fédération
Sportive
et Culturelle
de France

COMITÉ RÉGIONAL
AUVERGNE-RHÔNE-ALPES

PROJET ASSOCIATIF
2016-2020



1^{er} enjeu : L'accompagnement des comités départementaux

2nd enjeu : L'accompagnement des associations

3^{ème} enjeu : L'accompagnement des activités

Un modèle économique pertinent et pérenne

// LA DECLINAISON DU PROJET DE DEVELOPPEMENT FEDERAL : TABLE RONDE

AXE DE DEVELOPPEMENT PRIORITAIRE

Projet associatif et de
développement du Comité
Régional
Nouvelle-Aquitaine

2017-2020

// LA DECLINAISON DU PROJET DE DEVELOPPEMENT FEDERAL : TABLE RONDE

Heures	Contenu	Méthode
9h30-11h30	<p>Accueil/Tour de table</p> <p>Présentation de l'Eveil de l'Enfant :</p> <ul style="list-style-type: none"> - Non spécialisation - Histoire - Pédagogie - La formation 	<p>Visioconférence avec E. Barrou</p> <p>+ présentation PowerPoint</p> <p>+ questions/réponses</p>
11h30- 12h	Les modèles économiques et les aides au développement	<p>Exemple de modèle économique associatif</p> <p>+ présentation des Sources de financements, partenariats (DIMA), subventions, Service civique</p>
13h30- 14h	Les intérêts pour une association de développer l'activité	<p>Brainstorming</p> <p>+ exemples d'associations</p>
14h-16h	Diagnostic du territoire	<ul style="list-style-type: none"> - Présentation de l'outil SWOT - Chaque association défini des objectifs et prend un temps pour remplir les SWOT de ces objectifs - Mise en commun
16h-17h	Journée départementale Eveil	Ensemble : définir la date et les acteurs d'une journée départementale Eveil

// LA DECLINAISON DU PROJET DE DEVELOPPEMENT FEDERAL : TABLE RONDE

AXE DE DEVELOPPEMENT PRIORITAIRE



// AXE DE DEVELOPPEMENT PRIORITAIRE/ CR PDL : CADRAGE

A
X
E
2

Développer une offre de pratiques sportives, culturelles et socioéducatives

- ↳ Promouvoir au sein des associations des offres de pluriactivités et de multi-activités
 - ↳ Informer des avantages de la licence Activités Multiples
 - ↳ Développer l'interaction entre les activités

- ↳ Encourager une offre qualitative et la reconnaître par la labellisation des associations
 - ↳ Permettre de pratiquer une activité physique, culturelle et socio-éducative dans un cadre classique (entraînement, compétition...) et ouvrir ces pratiques à ceux qui souhaitent aller à leur rythme, sans contraintes de recherche de la performance
 - ↳ Informer les associations sur les modalités d'obtention d'un label

- ↳ Définir ou redéfinir, protéger et promouvoir nos offres d'activités et de pratiques et accompagner les associations pour leur mise en œuvre
 - ↳ Être force de proposition pour accompagner la structuration des activités de loisirs
 - ↳ Valoriser les concepts fédéraux et veiller à leur mise en œuvre sur le terrain

- ↳ Accompagner et structurer les activités émergentes
 - ↳ Être réactif et soutenir les associations dans ces nouvelles activités
 - ↳ Veiller au respect de l'identité fédérale et de la réglementation en vigueur

// AXE DE DEVELOPPEMENT PRIORITAIRE/ CR PDL : CONSTAT

1. La FSCF est une association dite « multi-activité »
...mais nous regroupons plutôt des « mono-activité »
2. Seul l'éveil de l'enfant est de la multi-activité
→ Uniquement pour les moins de 6 ans
3. Les Espaces Loisirs Itinérants mis en place
par le CD49 fonctionnent bien
→ Découverte de nouvelles pratiques



Action 3 Diversité de l'offre de pratiques

Le CD 49, avec les espaces loisirs itinérants, possède une expérience dans les pratiques émergentes et notamment celles qui mettent en avant la mixité, le fair-play. L'adaptation de cette offre innovante au sein de nos associations permettrait de répondre à la chute de nos licences loisirs en sports collectifs.

1. Réaliser des initiations au sein de nos associations ou lors d'événements.
2. Apporter une réflexion autour d'un événement spécifique (sports collectifs et/ou sports de raquettes) et le mettre en place.



// AXE DE DEVELOPPEMENT PRIORITAIRE/ CR PDL : MISE EN ACTION

Avril 2018 : Début du travail avec les agents de développement

→ Premier temps de travail autour de la multi-activité

Juin 2018 : 2nde réunion des agents de développement

→ Formalisation du projet dans les grandes lignes

Dernier trimestre 2018 : poursuite du travail par les AD

→ Tâches et missions définies en fonction des compétences de chacun

// AXE DE DEVELOPPEMENT PRIORITAIRE/ CR PDL : PRESENTATION ET VALIDATION

Janvier 2019 : Présentation du programme
aux membres du Conseil d'Administration
du Comité Régional

Rédaction d'un plan d'actions régional



// AXE DE DEVELOPPEMENT PRIORITAIRE/ CR PDL : PRESENTATION ET VALIDATION

1/ Formalisation du projet – OK

Les AD et élus ayant suivi le projet

Expertise activités : JMB

MIXTE
INTERGENERATIONNELS
SENIORS PETITE
ENFANCE ADOS
ADULTES ADAPTÉS
ENFANCE



LILO
PROJETS

Accompagnement et réalisation



LILO
MATÉRIELS

Service de location ou de prêt



LILO
EVENEMENTS

Organisation ponctuelle d'activités



LILO
ACTIVITÉS

Activités innovantes et ludiques



LILO
COACHS

Réseau d'animateurs



LILO
FORMATIONS

Formation continue des animateurs

// AXE DE DEVELOPPEMENT PRIORITAIRE/ CR PDL : PRESENTATION ET VALIDATION

2/ Dépôt de la marque à l'INPI – OK

Réalisation du logo – GM

Dépôt - NB



// AXE DE DEVELOPPEMENT PRIORITAIRE/ CR PDL : PRESENTATION ET VALIDATION

3/ Construction des outils de communication SB et NB

Nous vous accompagnons pour installer une nouvelle offre de pratiques sportives



// LE PROGRAMME LILO SPORTS

Le Comité Régional Pays de la Loire de la Fédération Sportive et Culturelle de France (FSCF) et ses Comités Départementaux vous proposent un accompagnement « sur mesure ».

DIAGNOSTIC → MISE EN PLACE → PERENNISATION

Forts de notre expertise dans l'animation et dans la multi-activité, nous pouvons répondre à de nombreux objectifs et projet. La finalité étant de rendre pérenne une offre de multi-activité auprès de divers publics que vous aurez ciblé.

MIXTE INTERGENERATIONNELS
SENIORS PETITE ENFANCE ADOS
ADULTES ADAPTES ENFANCE

// LES ACTIVITÉS

L'équipe de LILO SPORTS a sélectionné de nombreuses activités innovantes individuelles, collectives et adaptées.

SPORTS COLLECTIFS	SPORTS INDIVIDUELS	SPORTS ADAPTES
Tchoukball Ultimate Kinball Poull-Ball...	Slackline Speedminton Parkour Vincepong...	Torbball Boccia Volley assis Sarbacane...

LILO SPORTS
LOISIR | INNOVANT | LUDIQUE | RESPONSABLE

Un accompagnement personnalisé pour développer vos activités sportives



LILO PROJETS Accompagnement et réalisation	LILO SPORTS Activités innovantes et ludiques
LILO EVENEMENTS Organisation ponctuelle d'activités	LILO MATERIELS Service de location ou de prêt
LILO COACHS Réseau d'animateurs	LILO FORMATIONS Formation continue des animateurs

PLUS D'INFOS SUR
lilosports.fscf-paysdelaloire.fr

FÉDÉRATION SPORTIVE ET CULTURELLE DE FRANCE
COMITÉ RÉGIONAL PAYS DE LA LOIRE

Maison des Sports - 44 rue Romain ROLLAND
BP 06 312 - 44 103 NANTES Cedex 4
lilosports@fscf-paysdelaloire.fr / 02 40 68 61 62
www.fscf-paysdelaloire.fr

FSCF PDL / FSCFPDL

// AXE DE DEVELOPPEMENT PRIORITAIRE/ CR PDL : PRESENTATION ET VALIDATION

Site

GM

Vidéo

ES



 LILO SPORTS

ACCUEIL

LILO PROJETS

LILO MATERIELS

LILO ACTIVITÉS

LILO ÉVÉNEMENTS

LILO FORMATIONS

CONTACT



// AXE DE DEVELOPPEMENT PRIORITAIRE/ CR PDL : PRESENTATION ET VALIDATION



LILO MATERIELS

LOCATION

Vous souhaitez découvrir ou poursuivre une activité au sein de votre commune, votre association ou votre entreprise, le Comité Régional vous propose un service de location de matériel. Nous pouvons fournir les équipements de toutes les pratiques présentes dans LILO SPORTS.

En fonction du matériel demandé, il pourra être retiré à Angers (49), Nantes (44) ou La Roche sur Yon (85)

Pour plus de renseignements, contactez-nous par mail.





// AXE DE DEVELOPPEMENT PRIORITAIRE/ CR PDL : PRESENTATION ET VALIDATION

← → ↻ https://lilosports.fscf-paysdelaloire.fr/lilo-activites

Lilo SPORTS ACCUEIL LILO PROJETS LILO MATERIELS **LILO ACTIVITÉS** LILO ÉVÉNEMENTS LILO FORMATIONS CONTACT 🔍

SPORTS COLLECTIFS

	BOUNCERBALL	POULL-BALL		GOURET DE SALON
AVEC BALLON	BUMBALL	SPIKE BALL	AUTRES MATÉRIELS	THÈQUE
	CARDIOGOAL	TCHOUKBALL		ULTIMATE
	DBL BALL	TOUCH RUGBY		UNIHOKEY
	KINBALL			

SPORTS INDIVIDUELS

	CROSSMINTON / SPEEDMINTON		DISCGOLF
RAQUETTES	PÉTÉCA	EXTÉRIEUR	PARKOUR
	PICKLEBALL		SARBACANE
	VINCEPONG		SLACKLINE

// AXE DE DEVELOPPEMENT PRIORITAIRE/ CR PDL : PRESENTATION ET VALIDATION

4/ Mise en place d'événements *Les AD en fonction des opportunités*



Fédération
Sportive
et Culturelle
de France



LILLO SPORTS
La multi-activité pour tous !
MERCREDI 17 AVRIL 2019
CSC LA LAETITIA
NANTES



Activités sportives innovantes
ouvertes aux 7-11 ans

Mercredi 17 avril 2019
GRATUIT

ORGANISATEUR







PARTENAIRE



PROGRAMME

ACCUEIL - 13h45
RDV au CSC La Laetitia – 49 rue du Chanoine Larose – 44000 Nantes
L'accueil se fera dans les nouveaux bâtiments au fond de la cour
Contact téléphonique (Accueil CSC Laetitia) : 02-40-40-76-30

ACTIVITÉS - 14h à 17h
Les activités suivantes seront proposées au cours de l'après-midi.
Il s'agit d'activités nouvelles collectives ou individuelles

 VINCEPONG	 TORBALL
 POULL-BALL	 KINBALL

GOÛTER - 17h à 17H30
Un goûter sera offert à l'ensemble des participants

INSCRIPTION GRATUITE

NOM : _____ PRÉNOM : _____
DATE DE NAISSANCE : ___ / ___ / 20__
 Participera aux activités proposées le __ avril 2019
Contact d'un parent ou responsable légal : Tél : ___ / ___ / ___ / ___ / ___

Coupon à retourner aux éducateurs sportifs de la Laetitia ou à l'accueil de
l'association **AVANT LE 30 MARS 2019**

//5. PHASE DE PROSPECTION

EN COURS

- *MAILING AUX COLLECTIVITÉS ET ASSOCIATIONS*
- *CONTACT TÉLÉPHONIQUE PAR LES CD*
- ...



Merci pour votre attention

#AssisesFSCF



Révéler la passion qui vous anime.