

SÉJOUR

SÉJOUR SÉNIORS

du 26 septembre
au 3 octobre 2020

à Sainte-Maxime (83)

Hôtel club Le Capet

PRIX :
à partir de
390€ / Personne
Transport inclus

DES SÉJOURS À LA PORTÉE DE TOUS, C'EST POSSIBLE !

Le Territoire du Lyonnais de la FSCF et l'ANCV dont la mission est de développer l'accès aux vacances pour le plus grand nombre, s'associent pour permettre à nos retraités de s'évader et de changer d'air lors de divers séjours.

Cette année nous vous proposons de partir du **26 septembre au 3 octobre 2020** à Sainte-Maxime aux portes du Golf de Saint Tropez.

Le séjour est de **8 jours et 7 nuits** et comprend la pension complète, les activités en journée, les animations en soirée, les excursions, le transport dans le cadre des excursions prévues durant le séjour le transfert à l'arrivée et au retour **et le transport depuis SAINT-ETIENNE, GIVORS, BRIGNAIS et OULLINS en bus**, ainsi que l'assurance annulation (franchise de 85€ et obligation de fournir un certificat médical).

Toutes les conditions sont réunies pour que vos vacances soient inoubliables.

**Réservez vite vos vacances,
le séjour est limité à 30 places!**



COMITÉ RÉGIONAL
AUVERGNE-RHÔNE-ALPES

Renseignements et inscription

Territoire du Lyonnais de la FSCF

65 rue Bellecombe
69006 LYON
04 72 74 09 21

fscf.lyonnais@9online.fr
www.auvergnerhonealp.fscf.asso.fr





L'hôtel club 3* se situe à quelques minutes à pied des plages de sable fin et du centre ville.

LE SÉJOUR SÉNIORS

PROGRAMME

Plusieurs excursions sont incluses dans le séjour et de nombreuses activités vous seront proposées dans le village club :

- Découverte commentée de la ville
- Journée Provençale
- Quizz musical, loto, danse...
- Excursions
- Saint-Tropez en bateau

QUI PEUT EN BÉNÉFICIER ?

Tous les retraités résidant en France, de + de 60 ans, adhérents ou non de la FSCF.

COMBIEN CELA COÛTE ?

Le coût du séjour initial est de 550€, transport compris au départ de LYON.

Si votre revenu net imposable avant correction est inférieur ou égal à 61 €

(foyer fiscal non imposable pour un couple), vous avez droit à l'aide financière de l'ANCV de 160 €*.

Attention 1 seule aide par année civile.

Il restera donc à votre charge 390€ seulement.

Certains accompagnants imposables peuvent se joindre au groupe, en payant le tarif plein.

Les conjoints (mariés/pacsés) de moins de 60 ans sont éligibles au séjour et à l'aide ANCV.



Notre partenaire :



Avec l'une des plus belles vues de la Côte d'Azur, la situation de l'hôtel Le Capet vous propose

ÉQUIPEMENTS :

- Magnifique piscine chauffée
- Restaurant et terrasse ombragée
- Salle de spectacle, terrain de volley et de pétanque

LOGEMENT :

- Chambre double à partager avec lits simples
- Télévision et Wifi
- Salle d'eau avec douche et toilette
- Climatisation

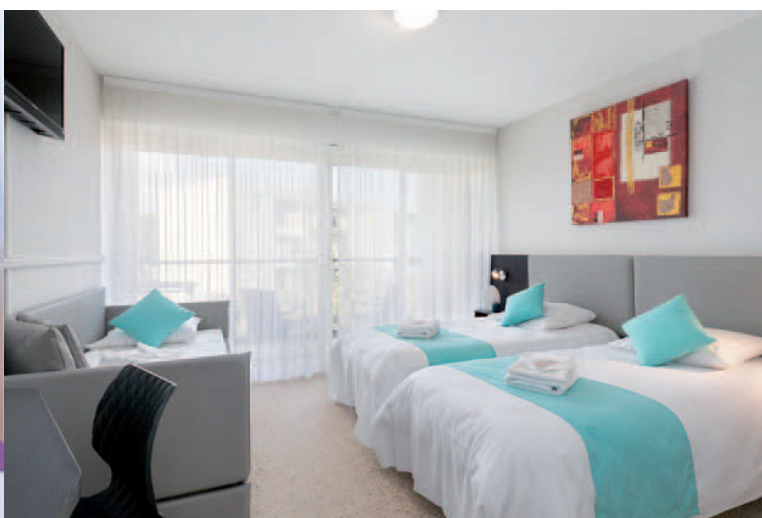
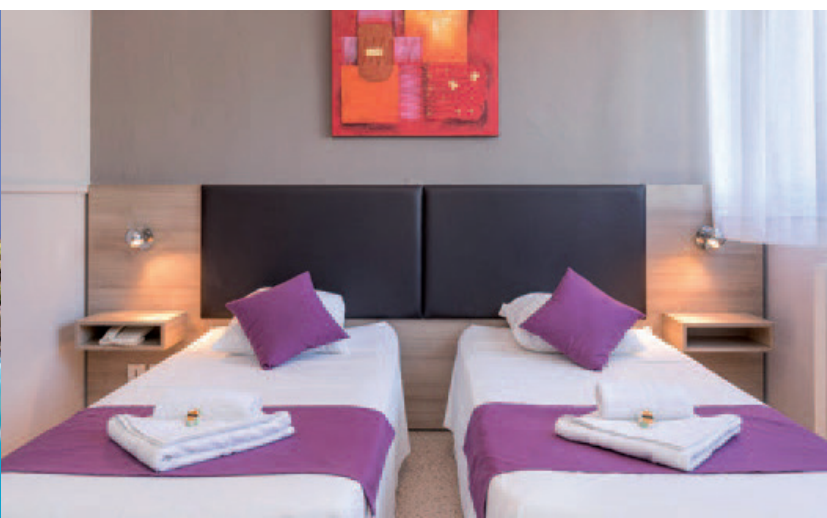

FICHE D'INSCRIPTION

A retourner avant le 15 juin 2020

au Territoire du Lyonnais FSCF - 65 Rue Bellecombe - 69006 LYON

Fin juillet, vous recevrez confirmation de votre inscription et les modalités d'accueil.

NOM : **PRENOM :**

Adresse :

Code Postal : Ville :

Tél Fixe : Tél Portable :

Date de naissance : Lieu de naissance :

E-mail :

N° Sécurité Sociale :

SITUATION : o Retraité(e)
 o Marié(e) o Divorcé(e) o Célibataire o Veuf(ve) o Handicapé(e) o Perte d'autonomie

Je souhaite participer au séjour du 26 sept. au 3 oct. 2020 à Sainte-Maxime et partager mon logement avec :
.....

Je serai accompagné(e) de (à compléter pour les conjoints uniquement) :
Nom : Prénom :
Date de naissance : Lieu de naissance :
Lien de parenté : N° Sécurité Sociale.....

Je souhaite avoir une chambre individuelle avec un supplément de 77€ :

J'ai un régime alimentaire spécifique : Préciser

Je joins impérativement et en un seul envoi :

- La photocopie recto-verso de mon dernier avis de non imposition de 2018.
- La photocopie de ma carte d'identité en cours de validité et celle de la personne qui m'accompagne.
- Un justificatif de mon assurance responsabilité civile
- Un chèque du montant du séjour par personne à l'ordre de FSCF (550€ ou 390€). Possibilité de régler en 4 fois sans frais. Remettre 4 chèques + un chèque de 77€ pour une chambre individuelle. Ils seront encaissés en avril, mai, juin et juillet
- En cas de perte d'autonomie ou de handicap, joindre une copie :
 - de la carte d'invalidité
 - ou de la notification de l'AAH ou de la pension d'invalidité
 - ou de la notification du Conseil général ou de la CRAM ou de la MSA ou du RSI (versement APA ou classification dépendance)

J'autorise la FSCF à utiliser mon image à des fins de communication interne et externe

Oui Non

Date et signature (obligatoire) : Le/...../.....



COMITÉ RÉGIONAL
AUVERGNE-RHÔNE-ALPES

Renseignements et inscriptions:

FSCF Territoire du Lyonnais
65, rue Bellecombe 69006 LYON
@ : fscf.lyonnais@9online.fr
Tel : 04.72.74.09.21

www.auvergnerhonealp.fscf.asso.fr