



Fédération  
Sportive  
et Culturelle  
de France

# BROCHURE TECHNIQUE

**CHAMPIONNATS FSCF**

## **JEU PROVENÇAL – PETANQUE CONCOURS BOULES LYONNAISES**

**14 et 15 septembre 2024 – Curbans (04)**

# LA FÉDÉRATION SPORTIVE ET CULTURELLE DE FRANCE

## UNE FÉDÉRATION AFFINITAIRE MULTIACTIVITÉ

Créée en 1898, La Fédération Sportive et Culturelle de France (FSCF) développe et propose **des activités liées aux domaines sportifs, artistiques et culturels, des activités socio-éducatives ainsi que des actions de loisir pour tous.**

Forte de ses 218 200 licenciés et 1400 associations affiliées, la FSCF encourage l'accès à la pratique de ses activités sous toutes ses formes : **initiation, découverte, loisir et/ou compétition.**

Reconnue d'utilité publique, la FSCF est ouverte à tous sans distinction, dans le respect des idées, des possibilités et des particularités de chacun.

Elle **organise de nombreuses compétitions, manifestations et autres rencontres** toutes placées sous le signe de la convivialité et animées par la même ambition, celle du partage et de l'épanouissement dans la pratique de son activité.

Outre les activités qu'elle propose, la FSCF **favorise la formation des bénévoles et des professionnelles** (Brevets fédéraux, BAFA/BAFD, Brevets professionnels, Certificats de qualification, etc.), et développe ainsi depuis de nombreuses années un programme de formation ambitieux tant pour l'encadrement bénévole que professionnel.

## LE PROJET ÉDUCATIF DE LA FSCF

La fédération défend un projet éducatif basé sur des valeurs universelles et humanistes. À travers ses différentes pratiques et actions qu'elle propose, la fédération vise à l'épanouissement harmonieux de la Personne dans toutes ses dimensions.

Dans cet esprit, la Fédération Sportive et Culturelle de France fonde ses objectifs éducatifs essentiellement sur des valeurs d'ouverture, de respect, d'autonomie, des responsabilités et de solidarité.

## // CHIFFRES CLÉS

- 143 100 adhérents,
- 1 342 associations affiliées,
- une présence dans 80 départements métropolitains ainsi qu'en Guadeloupe, en Martinique, à la Réunion et en Polynésie Française et dans 12 comités régionaux,
- 120 activités sportives, artistiques et culturelles,
- 36 compétitions ou rencontres nationales organisées chaque année,

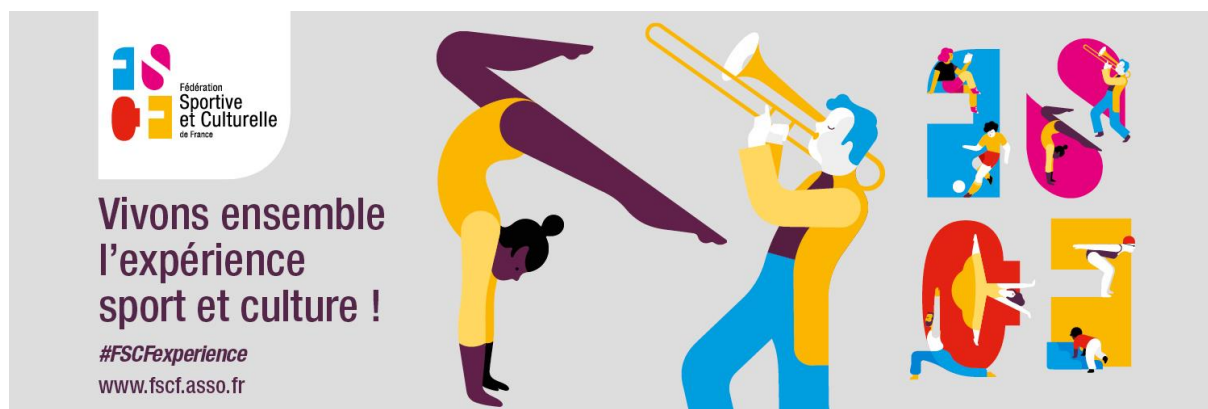

# LE MOT DU PRÉSIDENT GÉNÉRAL



C'est toujours avec beaucoup de plaisir que la grande famille fédérale se retrouve à l'occasion des manifestations sportives et culturelles qu'elle organise chaque année.

Les championnats FSCF jeu provençal, pétanque, boules lyonnaises organisés par le Real Club de Curbans perpétue cette longue tradition des rencontres et championnats annuels qui permettent à des milliers de pratiquants, jeunes et moins jeunes, de se réaliser et de s'épanouir.

A travers ces événements, la Fédération Sportive et Culturelle de France s'emploie depuis 125 ans à offrir à ses adhérents des lieux où s'expriment le vivre ensemble, le lien social et, au-delà, la convivialité et le plaisir partagé.

Plaisir de la confrontation sportive, de l'expression artistique, de l'épanouissement individuel et collectif à travers la pratique d'une activité dans le respect des valeurs du projet éducatif.

Cette satisfaction n'existerait pas sans le concours des milliers de bénévoles qui, forts de leur savoir-faire, mais plus encore de leur engagement, vous accueillent. Qu'ils soient dirigeants ou adhérents, quelle que soit la hauteur de leur investissement, je leur adresse ma reconnaissance.

Bravo au Real Club de Curbans et à la commission nationale pour le travail réalisé.

Merci aux adhérents pour leur présence, à la municipalité pour son accueil, aux partenaires publics ou privés pour leur accompagnement.

Bon week-end à tous et que la fête soit belle !

Christian Babonneau

# 1) PROGRAMME JEU PROVENÇAL

## // DEROULEMENT DE LA COMPETITION

Ces championnats sont réservés aux licenciés FSCF ou aux titulaires d'une carte ponctuelle FSCF. Il sera régi par le règlement de la FFPJP. Sous forme de concours A, B et C. Il se déroulera en en poule de 4 équipes. Chaque équipe représentant une même association effectuera un minimum de trois parties. La composition de ces équipes en triplettes est libre (3H-3F-mixte). Possibilité de s'inscrire avec un ou une remplaçante.

Les féminines peuvent être licenciées dans une association différente mais appartenir au même comité ou district. Dans ce dernier cas, les équipes devront représenter une seule association même si leur composition n'est pas homogène.

## // SAMEDI 14 SEPTEMBRE

- 2 boules par joueur/se. Dépôt des licences FSCF ou cartes ponctuelles à 7h00 le matin même.
- Tenue vestimentaire partie haute identique.
- Durée des parties fixée à 1h30 ou 13 points
- Jet du premier but à 7h00 le samedi matin.
  
- 1<sup>ère</sup> partie : 7h30 – 10h
- 2<sup>ème</sup> partie : 10h15 – 12h45
- 3<sup>ème</sup> partie : 14h15 – 16h45
- ¼ finale : 17h – 19h30

## // DIMANCHE 15 SEPTEMBRE

- ½ finale : 8h30 – 11h30
- Cérémonie officielle de présentation des équipes : 14h
- Finale : 14h30 – 17h

NB : Toutes les parties gagnées sont primées.

Les frais d'inscription de 15 euros sont à réglés par chèque à l'ordre de « Real Club Curbans » et à envoyer avec le questionnaire sportif. Les inscriptions reçues non accompagnées du règlement des frais d'inscription ne seront pas prises en considération.

Les frais d'engagement de 15 euros par équipe seront à régler à réception de la facture établie par le service comptabilité du siège fédéral.

Le questionnaire sportif « jeu provençal » devra être adressé **avant le 5 septembre 2024**.

Les réservations des repas du midi se feront auprès du Real Club Sportif de CURBANS à l'adresse indiquée sur la fiche de réservation repas de cette manifestation, au prix indiqué par l'organisateur. Le règlement devra être adressé par chèque à l'ordre du Real Club Sportif de CURBANS.

## 2) PROGRAMME PETANQUE

### // DEROULEMENT DE LA COMPETITION

Ce championnat est réservé aux licenciés FSCF ou aux titulaires d'une carte ponctuelle FSCF. Il sera régi par le règlement de la FFPJP. Sous forme de concours A, B et C. Il se déroulera en élimination directe donnant lieu aux perdants du concours A à l'accès aux concours B et C inclus dans les inscriptions. Chaque équipe représentant une même association effectuera un minimum de trois parties. La composition de ces équipes en triplettes est libre (3H-3F-mixte). Possibilité de s'inscrire avec un ou une remplaçante.

Les féminines peuvent être licenciées dans une association différente mais appartenir au même comité ou district. Dans ce dernier cas, les équipes devront représenter une seule association même si leur composition n'est pas homogène.

### // DIMANCHE 15 SEPTEMBRE

- 32 équipes de 3 joueurs et/ou joueuses.
- 2 boules par joueur/se. Dépôt des licences FSCF ou cartes ponctuelles à 7h30 le matin même.
- Tenue vestimentaire partie haute identique.
- Durée des parties fixée à 1h15 ou 13 points.
- Jet du but à 8h00 le dimanche matin.

Les perdants de la première partie du concours A sont reversés dans le concours B. Les perdants de la deuxième partie du concours A sont reversés dans le concours C ainsi que les perdants de la première partie du concours B.

- A 14h00 ¼ de finales des concours A, B et C.
- A 15h30 demies finales trois concours.
- A 17h00 au plus tard finales des 3 concours A, B et C. Seuls les vainqueurs du concours A seront déclarés champions de France.
- A 18h30 maximum cérémonie de remise des prix.

NB : Toutes les parties gagnées sont primées.

Les frais d'inscription de 15 euros sont à réglés par chèque à l'ordre de « Real Club Curbans » et à envoyer avec le questionnaire sportif. Les inscriptions reçues non accompagnées du règlement des frais d'inscription ne seront pas prises en considération.

Les frais d'engagement de 15 euros par équipe seront à régler à réception de la facture établie par le service comptabilité du siège fédéral.

Le questionnaire sportif « pétanque » devra être adressé **avant le 5 septembre 2024**.

Les réservations des repas du midi se feront auprès du Real Club Sportif de CURBANS à l'adresse indiquée sur la fiche de réservation repas de cette manifestation, au prix indiqué par l'organisateur. Le règlement devra être adressé par chèque à l'ordre du Real Club Sportif de CURBANS.

# 3) PROGRAMME BOULES LYONNAISES

## // DEROULEMENT DE LA COMPETITION

Ce championnat est réservé aux licenciés FSCF ou aux titulaires d'une carte ponctuelle FSCF. Il sera régi par le règlement de la FFPJP. Sous forme de concours en triplettes par poules (16 équipes). Chaque équipe représentant une même association effectuera un minimum de trois parties. La composition de ces équipes en triplettes est libre (3H-3F-mixte). Possibilité de s'inscrire avec un ou une remplaçante.

Les féminines peuvent être licenciées dans une association différente mais appartenir au même comité ou district. Dans ce dernier cas, les équipes devront représenter une seule association même si leur composition n'est pas homogène.

## // SAMEDI 14 SEPTEMBRE

- 2 boules par joueur/se. Dépôt des licences FSCF ou cartes ponctuelles à 7h30 le matin même.
- Tenue vestimentaire partie haute identique.
- Durée des parties fixée à 1h45 ou 13 points
- Jet du premier but à 8h00 le samedi matin.
  
- 3 parties de poules.
- 1er de chaque poule est qualifié pour les ½ finale.
- ½ finale de 16h00 à 17h45.
- Finale 18h15 à 20h00.

NB : Toutes les parties gagnées sont primées.

Les frais d'inscription de 15 euros sont à réglés par chèque à l'ordre de « Real Club Curbans » et à envoyer avec le questionnaire sportif. Les inscriptions reçues non accompagnées du règlement des frais d'inscription ne seront pas prises en considération.

Les frais d'engagement de 15 euros par équipe seront à régler à réception de la facture établie par le service comptabilité du siège fédéral.

Le questionnaire sportif « boules lyonnaises » devra être adressé **avant le 5 septembre 2024**.

Les réservations des repas du midi se feront auprès du Real Club Sportif de CURBANS à l'adresse indiquée sur la fiche de réservation repas de cette manifestation, au prix indiqué par l'organisateur. Le règlement devra être adressé par chèque à l'ordre du Real Club Sportif de CURBANS.

## 4) LISTE DES HÔTELS

**Cette liste est indicative et n'engage pas l'organisateur.**

Tous les hôtels de cette liste sont situés dans un rayon de 20 kms autour du lieu de compétition.

### HÔTELS //

<b>Camping du lac **** (partenaire majeur) à 300m, accès à pied 5mn</b> 885 route de Tallard, 4 Le Fanjas et le Soulier, 05110 Curbans	Tél : 04 92 54 23 10 (réservation uniquement sur site internet)
<b>B&amp;B Hotel GAP à 15km</b> 13 Rue de Belle Aureille, 05000 Gap	Tél : 08 92 78 29 29 (réservation uniquement sur site internet)
<b>Hôtel F1 à 19km</b> Le Plan De Gap Espace Tokoro, Rue de Tokoro, 05000 Gap	Tél : 08 91 70 52 53 (réservation uniquement sur site internet)
<b>Hôtel Nestor à 20km</b> 11 Rue de Belle Aureille, 05000 Gap	Tél : 06 98 73 46 12 (réservation uniquement sur site internet)

## 5) PLANS D'ACCES

Voir document ci-dessous.

Un fléchage sera mis en place à partir de la sortie National : « Nord » « Sud »

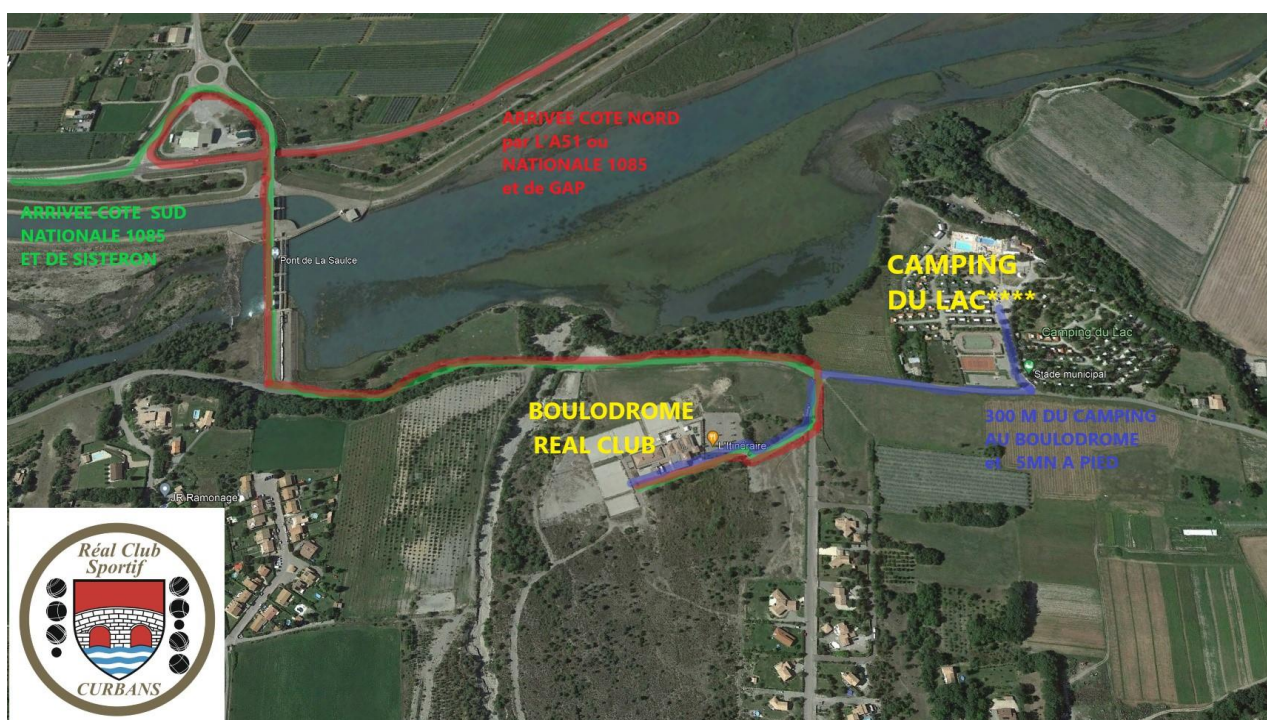

### Trajet ROUGE :

- Arrivée côté nord par l'A51 ou nationale 1085 et de GAP

### Trajet VERT :

- Arrivée côté sud nationale 1085 et de SISTERON

Prendre direction Curbans et après barrage à gauche (« l'itinéraire »).

Le boulodrome est sur la première à droite, et à droite après le local poubelles.

Le camping du lac est juste après embranchement du boulodrome à gauche.

Trajet BLEU : Camping du lac au boulodrome 300 m (5 mn à pied).



# QUESTIONNAIRE SPORTIF

## « JEU PROVENCAL »

A compléter et à retourner impérativement **avant le 5 septembre 2024** à Monsieur Eusébio PEREIRA : Réal Club Sportif de Curbans, Riou des Mioux (Boulodrome), 05110 CURBANS, avec copie au siège fédéral FSCF (FSCF Pauline Tardiveau, 22 rue Oberkampf, 75011 Paris).

Les frais d'inscription de 15 euros sont à réglés par chèque à l'ordre de « Real Club Curbans » et à envoyer avec le questionnaire sportif. Les inscriptions reçues non accompagnées du règlement des frais d'inscription ne seront pas prises en considération.

Les frais d'engagement (15 euros par équipe) seront à régler à réception de la facture établie par le service comptabilité du siège fédéral, à l'adresse indiquée ci-dessous.

### // RENSEIGNEMENTS ADMINISTRATIFS

Association :

Comité départemental FSCF :

Catégorie : Concours en triplette par poules

Facture d'engagement à envoyer à :

Adresse :

CP :

Ville :

Tel :

Mail :

### // ENGAGEMENTS SPORTIFS

Nom - Prénom	N° licence

Toute correspondance relative à ce déplacement doit être adressée au chef d'équipe.

Nom :

Prénom :

Adresse :

Code postal :

Ville :

Tel :

Mail :

**ATTENTION**, la tenue doit être uniforme pour les joueurs d'une même équipe, avec au minimum un haut identique (polo, chemise) Les équipes qui ne rempliraient pas ces conditions seraient éliminées dès la 1ère partie et ne pourraient prétendre à un dédommagement quel qu'il soit.

Fait à \_\_\_\_\_, le \_\_\_\_\_  
Signature :

# QUESTIONNAIRE SPORTIF

## « PETANQUE »

A compléter et à retourner impérativement **avant le 5 septembre 2024** à Monsieur Eusébio PEREIRA : Réal Club Sportif de Curbans, Riou des Mioux (Boulodrome), 05110 CURBANS, **avec copie au siège fédéral FSCF (FSCF Pauline Tardiveau, 22 rue Oberkampf, 75011 Paris).**

**Les frais d'inscription de 15 euros sont à réglés par chèque à l'ordre de « Real Club Curbans » et à envoyer avec le questionnaire sportif. Les inscriptions reçues non accompagnées du règlement des frais d'inscription ne seront pas prises en considération.**

**Les frais d'engagement seront à régler à réception de la facture établie par le service comptabilité du siège fédéral, à l'adresse indiquée ci-dessous.**

### // RENSEIGNEMENTS ADMINISTRATIFS

Association :

Comité départemental FSCF :

Catégorie : Concours en triplette – Concours A-B-C

Facture d'engagement à envoyer à :

Adresse :

CP :

Ville :

Tel :

Mail :

### // ENGAGEMENTS SPORTIFS

Nom - Prénom	N° licence

**Toute correspondance relative à ce déplacement doit être adressée au chef d'équipe.**

Nom :

Prénom :

Adresse :

Code postal :

Ville :

Tel :

Mail :

**ATTENTION**, la tenue doit être uniforme pour les joueurs d'une même équipe, avec au minimum un haut identique (polo, chemise) Les équipes qui ne rempliraient pas ces conditions seraient éliminées dès la 1ère partie et ne pourraient prétendre à un dédommagement quel qu'il soit.

Fait à \_\_\_\_\_ , le \_\_\_\_\_  
Signature :

# QUESTIONNAIRE SPORTIF

## « BOULES LYONNAISES »

A compléter et à retourner impérativement **avant le 5 septembre 2024** à Monsieur Eusébio PEREIRA : Réal Club Sportif de Curbans, Riou des Mioux (Boulodrome), 05110 CURBANS, avec copie au siège fédéral FSCF (FSCF Pauline Tardiveau, 22 rue Oberkampf, 75011 Paris).

Les frais d'inscription de 15 euros sont à réglés par chèque à l'ordre de « Real Club Curbans » et à envoyer avec le questionnaire sportif. Les inscriptions reçues non accompagnées du règlement des frais d'inscription ne seront pas prises en considération.

Les frais d'engagement seront à régler à réception de la facture établie par le service comptabilité du siège fédéral, à l'adresse indiquée ci-dessous.

### // RENSEIGNEMENTS ADMINISTRATIFS

Association :

Comité départemental FSCF :

Catégorie : Concours en triplette (Tte D)

Facture d'engagement à envoyer à :

Adresse :

CP :

Ville :

Tel :

Mail :

### // ENGAGEMENTS SPORTIFS

Nom - Prénom	N° licence

Toute correspondance relative à ce déplacement doit être adressée au chef d'équipe.

Nom :

Prénom :

Adresse :

Code postal :

Ville :

Tel :

Mail :

**ATTENTION**, la tenue doit être uniforme pour les joueurs d'une même équipe, avec au minimum un haut identique (polo, chemise) Les équipes qui ne rempliraient pas ces conditions seraient éliminées dès la 1ère partie et ne pourraient prétendre à un dédommagement quel qu'il soit.

Fait à \_\_\_\_\_ , le \_\_\_\_\_  
Signature :

# RESERVATION REPAS

## « JEU PROVENCAL »

A compléter et à retourner impérativement **5 septembre 2024**, à Monsieur Eusebio PEREIRA : Real Club Sportif de Curbans, Riou des Mioux (Boulodrome), 05110 Curbans.

### // RENSEIGNEMENTS ADMINISTRATIFS

Association :

Comité départemental FSCF :

Nom et prénom du chef d'équipe :

Expéditeur :

Tel :

Mail :

### // REPAS

Samedi 14 septembre	Nombre	Prix unitaire	Total
Repas joueurs		18 €	
Repas accompagnateurs		18 €	
<b>TOTAL</b>			

Numéro du chèque joint\* :

Banque :

*\*Règlement par chèque (bancaire ou postal) libellé à l'ordre de « Real Club de Curbans » à joindre avec la réservation*

Fait à \_\_\_\_\_ , le \_\_\_\_\_

Signature du responsable :

# RESERVATION REPAS « PETANQUE »

A compléter et à retourner impérativement **5 septembre 2024**, à Monsieur Eusebio PEREIRA : Real Club Sportif de Curbans, Riou des Mioux (Boulodrome), 05110 Curbans.

## // RENSEIGNEMENTS ADMINISTRATIFS

Association :

Comité départemental FSCF :

Nom et prénom du chef d'équipe :

Expéditeur :

Tel :

Mail :

## // REPAS

Dimanche 15 septembre	Nombre	Prix unitaire	Total
Repas joueurs		18 €	
Repas accompagnateurs		18 €	
<b>TOTAL</b>			

Numéro du chèque joint\* :

Banque :

*\*Règlement par chèque (bancaire ou postal) libellé à l'ordre de « Real Club de Curbans » à joindre avec la réservation*

Fait à \_\_\_\_\_ , le \_\_\_\_\_

Signature du responsable :

# RESERVATION REPAS

## « BOULES LYONNAISES »

A compléter et à retourner impérativement **5 septembre 2024**, à Monsieur Eusebio PEREIRA : Real Club Sportif de Curbans, Riou des Mioux (Boulodrome), 05110 Curbans.

### // RENSEIGNEMENTS ADMINISTRATIFS

Association :

Comité départemental FSCF :

Nom et prénom du chef d'équipe :

Expéditeur :

Tel :

Mail :

### // REPAS

Samedi 14 septembre	Nombre	Prix unitaire	Total
Repas joueurs		18 €	
Repas accompagnateurs		18 €	
<b>TOTAL</b>			

Numéro du chèque joint\* :

Banque :

*\*Règlement par chèque (bancaire ou postal) libellé à l'ordre de « Real Club de Curbans » à joindre avec la réservation*

Fait à \_\_\_\_\_ , le \_\_\_\_\_

Signature du responsable :

Vivons ensemble l'expérience sport et culture !



**Fédération Sportive et Culturelle de France** ■ 22 rue Oberkampf ■ 75011 Paris  
T +33(0) 1 43 38 50 57 ■ F +33(0) 1 43 14 06 65 ■ [fscf@fscf.asso.fr](mailto:fscf@fscf.asso.fr) ■ [www.fscf.asso.fr](http://www.fscf.asso.fr)