

BROCHURE TECHNIQUE

CHAMPIONNAT

NATIONAL 3

**Gymnastique
Rythmique**

20-21 JUIN 2026

SAINT-ROMAIN-EN-GAL(69)





ORGANISÉ PAR



CHAMPIONNAT NATIONAL 3 FSCF

GYMNASTIQUE RYTHMIQUE
20 - 21 Juin 2026
SAINT-ROMAIN-EN-GAL (69)

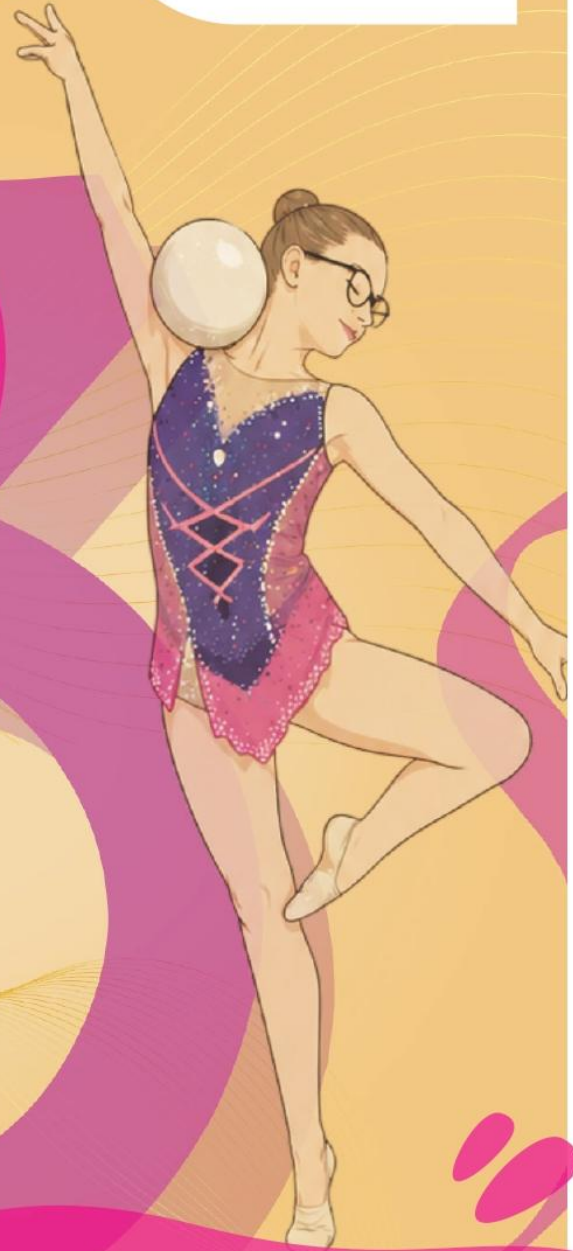

INFORMATIONS

Complexe Sportif du Lycée Polyvalent
65 Chemin de la Plaine
69560 Saint-Romain-en-Gal
www.fscf.asso.fr



Crédit Mutuel



La Région
Auvergne-Rhône-Alpes



LA FÉDÉRATION SPORTIVE ET CULTURELLE DE FRANCE

UNE FÉDÉRATION AFFINITAIRE MULTIACTIVITÉS

Créée en 1898, La Fédération Sportive et Culturelle de France (FSCF) développe et propose **des activités liées aux domaines sportifs, artistiques et culturels, des activités socio-éducatives ainsi que des actions de loisir pour tous.**

Forte de ses 165 000 adhérents et 1 400 associations affiliées, la FSCF encourage l'accès à la pratique de ses activités sous toutes ses formes : **initiation, découverte, loisir et/ou compétition.**

Reconnue d'utilité publique, la FSCF est ouverte à tous sans distinction, dans le respect des idées, des possibilités et des particularités de chacun.

Elle organise **de nombreuses compétitions, manifestations et autres rencontres** toutes placées sous le signe de la convivialité et animées par la même ambition, celle du partage et de l'épanouissement dans la pratique de son activité.

Outre les activités qu'elle propose, la FSCF **favorise la formation des bénévoles et des professionnelles** (Brevets fédéraux, BAFA/BAFD, Brevets professionnels, Certificats de qualification, etc.), et développe ainsi depuis de nombreuses années un programme de formation ambitieux tant pour l'encadrement bénévole que professionnel.

LE PROJET ÉDUCATIF DE LA FSCF

La fédération défend un projet éducatif basé sur des valeurs universelles et humanistes. À travers ses différentes pratiques et actions qu'elle propose, la fédération vise à l'épanouissement harmonieux de la Personne dans toutes ses dimensions.

Dans cet esprit, la Fédération Sportive et Culturelle de France fonde ses objectifs éducatifs essentiellement sur des valeurs d'ouverture, de respect, d'autonomie, des responsabilités et de solidarité.

// CHIFFRES CLÉS

- 165 000 adhérents,
- 1 400 associations affiliées,
- Une présence dans 80 départements métropolitains ainsi qu'en Guadeloupe, en Martinique, à la Réunion et en Polynésie Française et dans 12 comités régionaux,
- 120 activités sportives, artistiques et culturelles,
- 36 compétitions ou rencontres nationales organisées chaque année,
- 30 410 journées de formation (toutes formations confondues hors formations professionnelles).

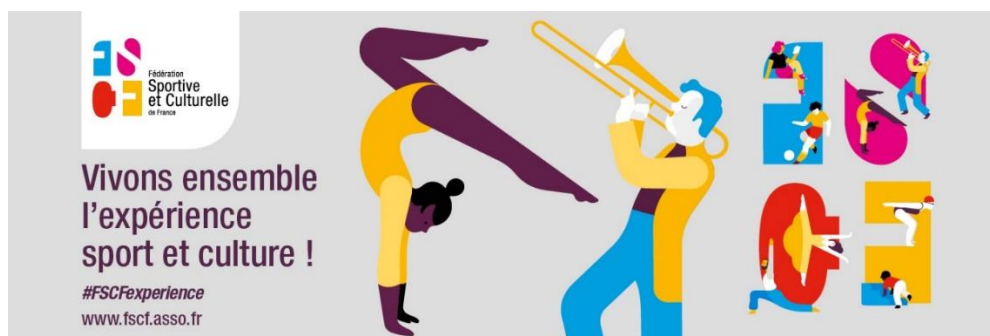

LE MOT DU PRÉSIDENT



La Fédération sportive et culturelle de France a l'immense plaisir de vous accueillir à St-Romin-en-Gal (69) à l'occasion du Championnat national N3 de gymnastique rythmique et de vous souhaiter la bienvenue.

Aujourd'hui, nous célébrons les activités sportives !

Ce rendez-vous qui met à l'honneur les valeurs de respect, d'humilité, de loyauté et de fraternité, est aussi une magnifique expérience où chacun peut apporter quelque chose aux autres, où chacun peut apprendre des autres. C'est une occasion unique de rassembler des personnes de tous les horizons, unies par la passion du sport dans un esprit de plaisir et de partage.

Que vous soyez ici pour concourir ou simplement venus pour encourager les participants, sachez que votre présence contribue à la magie de cette journée.

Je vous encourage tous à donner le meilleur de vous-mêmes, à faire preuve de fair-play et à profiter de chaque instant. Ensemble, faisons de cette rencontre un moment inoubliable !

Bravo au Ruban du Pays Beaujolais et à Graines de Gym Estrablin, aux bénévoles et à la commission nationale pour le travail réalisé.

Merci aux adhérents pour leur participation, à la municipalité pour son accueil, aux partenaires publics ou privés pour leur accompagnement.

Bon week-end à tous et que la fête commence !

Christian Babonneau

1/ COMITÉ TECHNIQUE

1 COMITE TECHNIQUE DE LA FEDERATION

Directrices du championnat et responsable des Jurys

Lydia BANCTEL

2 COMITE TECHNIQUE DE L'ORGANISATEUR LOCAL

Organisation Générale

Laetitia DEMARE & Nancy LACASSAGNE

Plateau technique

Lauriane AMOROSO & Magali LAMBERT

2/ CONSIGNES AUX ASSOCIATIONS ET MEMBRES DU JURY

1 ACCUEIL

Lieu de l'accueil :

**Sous le porche de l'entrée
65 grande rue de la plaine 69560 St-Romain-en-Gal**

Téléphone accueil : Nancy LACASSAGNE 06 75 87 37 26

Heures d'ouverture de l'accueil :
Vendredi 19/06/26 : 17h00 à 21h00
Samedi 20/06/26 : 7h00 à 9h00
Dimanche 21/06/25 : 7h00 à 9h00

Dès leur arrivée, les associations doivent se rendre à l'accueil pour la remise des dossiers.

2 DÉSISTEMENTS

Les désistements, ainsi que les éventuels oublis et erreurs de catégories, doivent être signalés pour le **dimanche 06 juin 2026** dernier délai auprès de :

jugement.grs@fscf.asso.fr

La version définitive des ordres de passage et des jurys sera éditée le **mercredi 10 juin 2026**

3/ DÉROULEMENT DES MANIFESTATIONS

Adresse compétition :

65 grande rue de la plaine, 69560 St-Romain-en-Gal

Adresse échauffement :

48 rue de la plaine, 69560 St-Romain-en-Gal.

Une salle corpo et une salle engin. Il y a une rue à traverser avec circulation. Les chaussons sont INTERDITS à l'extérieur : prévoir claquettes ou baskets.

La réunion des juges se fera à l'étage de la salle de compétition.

Samedi 20 juin

| | |
|-------|--------------------------|
| 06h30 | Ouverture / Échauffement |
| 07h00 | Réunion des juges |
| 08h00 | Note de base IBM3 |
| 08h20 | IBM3 |
| 10h25 | note de base ICJS3 |
| 10h45 | ICJS3 |
| 14h15 | note de bases des duos |
| 14h25 | Duos BM3 / Duos CJS3 |
| 19h00 | Spectacle |
| 19h30 | Palmarès |

Dimanche 21 juin

| | |
|-------|--------------------------|
| 07h00 | Ouverture / Échauffement |
| 07h30 | Réunion des juges |
| 08h30 | Ens BM3 / Ens CJS3 : IS+ |
| 11h30 | Temps fort |
| 12h00 | Palmarès |

4/ RESTAURATION / PARKING / TEMPS FORT

Lieu de restauration : dans l'enceinte du gymnase de compétition, sous un chapiteau extérieur.

Horaires des repas :

- **Samedi**
Petit-déjeuner : 06h00 à 9h00
Déjeuner : 11h30 à 14h00
Dîner : 18h30 à 20h00
- **Dimanche**
Petit-déjeuner : 06h30 à 09h00
Paniers repas : 11h00 à 13h30 (à récupérer à l'accueil)

Parking :

Gymnase de
compétition

Salle
échauffement

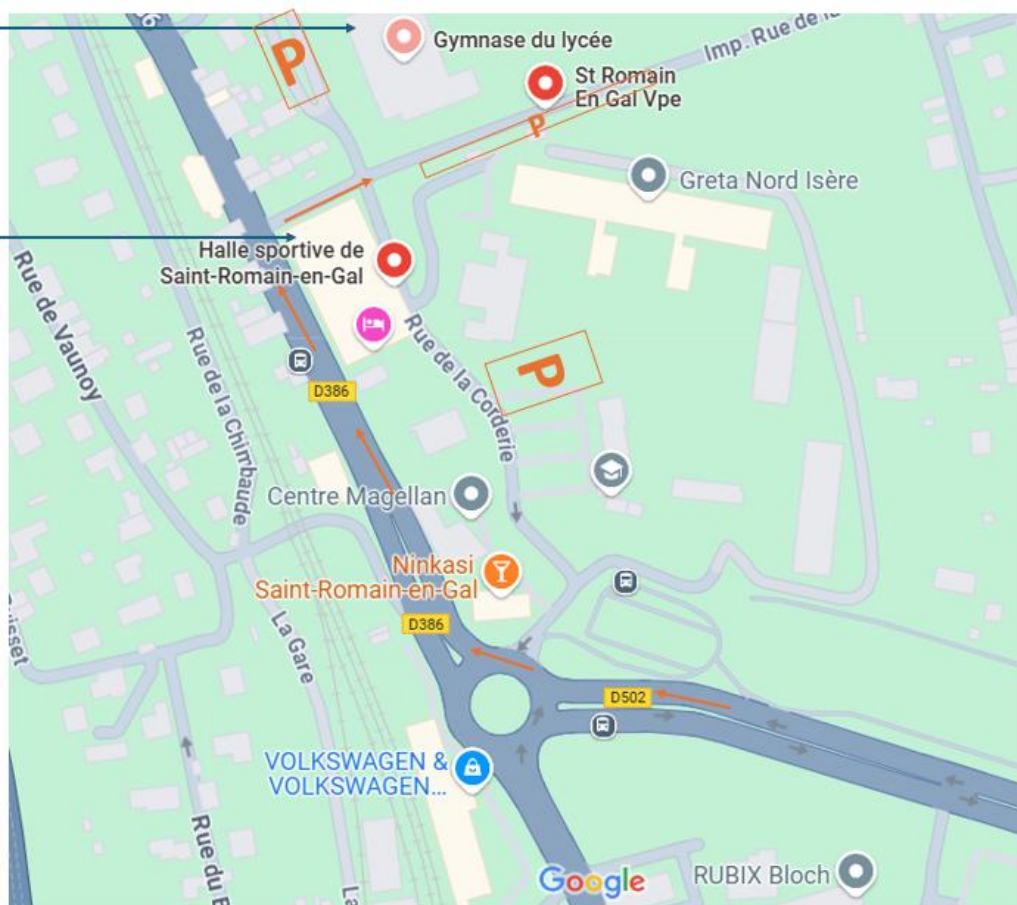

5/ IMPLANTATION DE LA SALLE

Echauffement corporel dans la salle
sportive - 48 Imp. Rue de la Plaine
Prévoir passage extérieur

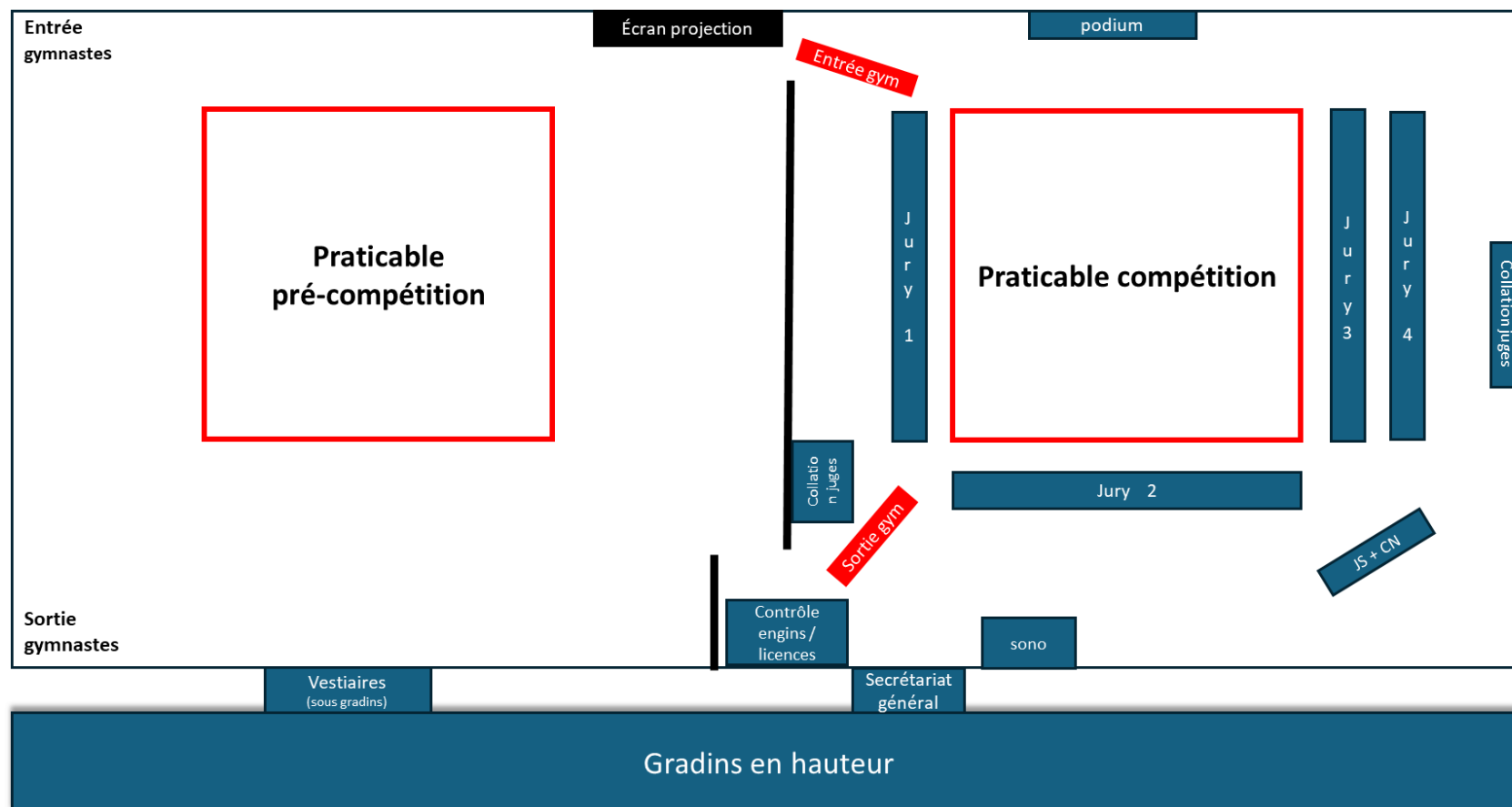

6/ INSTRUCTIONS TECHNIQUES

1 LICENCES ET FICHE DE COMPOSITION DUOS / ENSEMBLES

Les licences et fiches de compositions des équipes club

- Les licences et fiches de compositions des équipes club sont à déposer à la table de contrôle avant le début de la compétition de la catégorie. Les licences seront redonnées aux associations à la fin du passage de la catégorie ;
- Le contrôle des licences et la vérification des engins ont lieu à la sortie du praticable des gymnastes.

Les fiches de compositions des duos et ensembles signées

- **Les fiches de compositions des duos et ensembles signées** par la commission régionale sont à déposer à la table de contrôle avant le début de la compétition de la catégorie.
- La composition des duos et ensembles sera vérifiée à la sortie du praticable du duo ou de l'ensemble. Ainsi, toutes les gymnastes présentes devront être inscrites sur cette liste.

2 PRÉSENTATION DES GYMNASTES

- Pour fluidifier la compétition, les gymnastes doivent être présents dans le gymnase de compétition 10 minutes avant l'horaire prévisible suivant l'ordre de passage ;
- Il est conseillé d'arriver sur le site de compétition 30 minutes minimum avant le début de la catégorie ;
- Dès l'appel, les gymnastes doivent se présenter au bord du praticable ;
- En cas d'absence au moment de l'appel, les gymnastes ne seront pas autorisés à concourir et perdront ainsi le bénéfice de leur épreuve ;
- Les gymnastes doivent respecter les zones d'échauffement prévues par l'organisateur.

3 RAPPELS

- Des vestiaires seront à votre disposition pour vos changements de tenue. Nous vous conseillons de ne pas y laisser argent ou objet de valeur ;
- **La participation aux championnats régionaux est obligatoire** pour participer aux championnats et challenge nationaux sauf **dérogation examinée par la commission régionale**. Le non-respect de cette règle entraînera la mise « hors classement » des gymnastes, de l'ensemble ou du duo ;
- Tout mauvais comportement de gymnaste ou entraîneur entraînera la disqualification du gymnaste ou de l'ensemble ;
- Aucun commentaire ne doit être fait aux juges pendant le déroulement des épreuves ;
- Aucune réclamation concernant les résultats ne sera acceptée ;
- Les juges assument leurs responsabilités sous couvert de la commission nationale ;
- Pour la lecture du palmarès, toutes les associations doivent être présentes sur le praticable EN TENUE DE PASSAGE.

7/ PROTOCOLES

1 PROTOCOLE ECHAUFFEMENT / COMPETITION

L'accès aux salles d'échauffement et de compétitions sera limité et régulé.

Les gymnastes auront 1h00 en salle d'échauffement corporel et 30 min dans la salle d'échauffement engins.

Seront autorisés :

- **Individuel /duo** : gymnaste(s), 2 entraîneurs par individuel ou duo maximum
- **Ensemble** : gymnastes, remplaçant(s), 2 entraîneurs maximum

➤ Merci de respecter les instructions des bénévoles

2 PROTOCOLE PALMARES

Dans l'espace de remise des récompenses, seuls seront autorisés :

- Les gymnastes en compétition en tenue ;
- Les officiels ;
- Les membres de la Commission Nationale ;
- Le photographe officiel.

Toutes infractions aux protocoles entraîneront la disqualification du gymnaste ou de l'ensemble.

8/ INFORMATIONS JUGEMENT

A l'attention des gymnastes, juges, entraîneurs et responsables d'associations

1 CONTACTS JUGEMENT

Les jurys des nationaux ont été établis en tenant compte du niveau des juges inscrits, des régions et associations d'appartenance et des informations transmises par l'intermédiaire de vos associations.

En cas d'erreur ou de problème concernant les jurys, prendre contact, avec les membres de la commission nationale, groupe « Jugement » par l'envoi d'un mail à :

jugement.grs@fscf.asso.fr

Aucune requête envoyée sur une autre adresse mail ne pourra être étudiée.

Toute demande devra être valablement justifiée et transmise le plus rapidement possible. La commission nationale se réserve le droit d'accepter ou non celle-ci.

Les responsables de jury sont déterminés pour chaque championnat national. La responsable de la Commission Nationale ou son représentant est responsable de la compétition.

- Tenue vestimentaire des juges : par respect pour les gymnastes, nous vous demandons de respecter la tenue réglementaire.
- Les juges devront être prêts à la table des jurys 5 minutes avant le début de chaque rotation

2 MUSIQUE

Si un "incident" de musique intervient soit au début ou en cours de passage, seul le juge coordinateur, sous couvert du jury supérieur et/ou de la présidente de jury, pourra s'entretenir avec les personnes en charge de la sono. Par la suite, un responsable de l'association pourra être appelé dans l'espace de compétition pour aider à la résolution du problème.

Si "l'incident" est dû à un problème technique lié à l'organisation, la gymnaste, l'ensemble ou le duo ne sera pas pénalisé. La gymnaste est autorisée à répéter l'exercice, et dans ce cas, seul le 2^{ème} passage évalué sera retenu.

Par mesure de précaution, chaque club apportera ses musiques sur clé USB et les gardera de façon facilement accessible.

3 PALMARES

- Aucune note, aucun commentaire et aucun classement ne peut se diffuser avant la fin du palmarès.
- Lors des championnats nationaux, les ex-aequo seront départagés suivant les critères suivants :
 - ✓ 1^{er} critère : la note d'exécution ou la moyenne des notes d'exécution si plusieurs passages.
 - ✓ Si besoin : 2^{ème} critère : la note artistique ou la moyenne des notes artistiques si plusieurs passages.

4 COMPÉTITION

1 LE PRATICABLE

Il est de taille 13 x 13 m. La ligne de marquage fait partie de l'aire de compétition. La sortie est donc comptabilisée dès lors que l'engin ou le corps de la gymnaste touche le sol en dehors de cette ligne.

2 DISCIPLINE DE L'ENTRAINEUR

- Pendant l'exécution d'un exercice, le ou les entraîneurs (ou tout autre membre de la délégation) du gymnaste ou de l'ensemble n'est pas autorisé à communiquer que ce soit avec le gymnaste, l'ensemble ou les juges. Il doit avoir une attitude neutre, mais peuvent sourire aux gymnastes sur le praticable. Le sourire n'est pas considéré comme une communication mais comme une preuve de bienveillance.
- Pénalisation quel que soit le mode de communication (oral, gestuelle, indication du rythme...) : - 0.50 pour chaque communication.
- Espace de compétition (zone comprenant la sonorisation, les jurys, le praticable et la table micro) :
 - ✓ **Individuels et duos** : 2 personnes maximum sont autorisées accompagner la ou les gymnastes
 - ✓ **Ensembles** : 2 personnes maximum pourront accompagner les gymnastes. Il est toléré que le ou les gymnastes remplaçants (1 à 2) soient présents si ceux-ci sont en tenue de compétition.
- Les entraîneurs devront rester dans la zone d'entrée ou de sortie et de concentration durant l'attente et le passage du ou des gymnastes et conserver une attitude neutre.

- La présence d'un entraîneur est tolérée autour du praticable uniquement pour la mise en place et la récupération rapide de l'engin de remplacement. Nota : Une tenue correcte est exigée en salle de compétition
- Il est également toléré que les deux personnes soient présentes avec les gymnastes (titulaires et remplaçants) pour le contrôle engins et licences si ceux-ci conservent une attitude neutre
- Rappel : tout matériel photographique et audiovisuel est interdit dans l'espace de compétition (sauf autorisation particulière accordée par la présidente de jury)
- Pénalisation : - 0.50 pour chaque infraction

5 REUNION DE JUGES

- Les juges inscrits et retenus par la commission nationale sont listés dans la brochure. **Tout juge figurant dans cette liste récapitulative** (avant les tableaux de jurys) doit être disponible **et en tenue officielle** pour éventuellement remplacer un autre juge pendant la compétition. **Il se doit donc d'être présent à la réunion de juge de la compétition où il est retenu et d'être disponible pendant la totalité des journées de compétition.**
- Dans le cas de "juge-gymnaste" concourant dans les cinq premières rotations (5 premières lignes du tableau) des passages du matin : il est impératif **d'envoyer au préalable un mail à jugement.grs@fscf.asso.fr afin de prévenir et justifier son absence**

Toutes les informations utiles concernant le jugement des Championnats nationaux sont répertoriées dans le « RÈGLEMENT DE L'ACTIVITÉ GYMNASTIQUE RYTHMIQUE »
[Fédération Sportive et Culturelle de France \(fscf.asso.fr\)](http://fscf.asso.fr)

**La version définitive des ordres de passage et des jurys sera éditée
le mercredi 10 juin 2026**

Cette version sera la seule valable le jour de la compétition, merci de prendre les dispositions nécessaires

9/ ORDRE DE PASSAGE - TROPHEE FEDERAL NICOLE BAULARD SAMEDI 20 JUIN

| 8h00 | | Note de base BM3 8h00 | | | | | | | | | | | |
|------------|-----|--------------------------|------------|-----|------------------------------|------------|-----|------------------------|------------|-----|---------------------------|--|--|
| BM3 gpe 1 | 1 | ROCHE Anna | BM3 gpe 2 | 2 | DESHAYES Lyha | BM3 gpe 3 | 3 | LALLEMAND Romy | BM3 gpe 4 | 4 | HOTTIN CAPTIER Naomie | | |
| | 5 | BLANCHARD Ophelie | | 6 | BOURDON Louise | | 7 | LUIS Mariza | | 8 | JEANTET Daphnee | | |
| | 9 | BEREAUX Meline | | 10 | LALINE Emy | | 11 | DIDYCH Lylou | | 12 | BONDOUX Jade | | |
| | 13 | POLETTE Lilou | | 14 | BENKILA Nora | | 15 | CARRE Julia | | 16 | VILBERT Anna | | |
| | 17 | VARDANIAN Gohar | | 18 | VERGER Clarisse | | 19 | DOBBELAERE Maelys | | 20 | ANUZET Manon | | |
| | 21 | DESSERME Margot | | 22 | BROUSSET Louhane | | 23 | NOBLE Clemence | | 24 | FACHINETTI ROZAT Lina | | |
| | 25 | MILLION PUTOUD Agathe | | 26 | CHARLES Calie | | 27 | PEKNY Enola | | 28 | CHARFOULAULT Heloise | | |
| | 29 | BEGUINE Nao | | 30 | DIATTA Penda | | 31 | JOURDA Manon | | 32 | JAILLET HERNANDEZ Eulalie | | |
| | 33 | REMY Chloe | | 34 | ELVEZI INDIANTOHENY Natalina | | 35 | MERTER Melina | | 36 | PETIT Louna | | |
| | 37 | BRICHARD Chloe | | 38 | THENARD Ashley | | 39 | GOURIOU Anais | | 40 | LEBOEUF Nailys | | |
| | 41 | DAINGUI Theresa | | 42 | MANGE Solene | | 43 | GUELINEL POMET Janelle | | 44 | PIERROT Elly | | |
| | 45 | MAUDUIT Isolde | | 46 | BANCAREL Lyla | | 47 | BAHUAU AUBRY Maia | | 48 | GRAU SIMMET Zoe | | |
| | 49 | GAUDON Nina | | 50 | MILLOT Salome | | 51 | FINOU Elena | | 52 | BEKRI Sakina | | |
| | 53 | DOULET Maia | | | | | 55 | LAHURE COLLINET Lola | | 56 | GEOFFROY Clea | | |
| 10h25 | | Note de base CJS3 10h25 | | | | | | | | | | | |
| CJS3 gpe 1 | 57 | LOYSIER Mendy | CJS3 gpe 2 | 54 | AMBLAT Anne Sophie | CJS3 gpe 3 | 59 | MILLAN Zya | CJS3 gpe 4 | 60 | ZULIANI Lara | | |
| | 61 | GUIOSE COEURVOLAN Engie | | 58 | MAGAND Lucile | | 63 | PORTE Chloe | | 64 | SILVA FERREIRA Margarida | | |
| | 65 | GUILHEM Eden | | 62 | MAILLARD Chloe | | 67 | DA COSTA Enora | | 68 | REGLE Claudia | | |
| | 69 | QUOIT Manon | | 66 | DUJARDIN EFFANTIN Faustine | | 71 | DEGORGE Manon | | 72 | COILIER Andrea | | |
| | 73 | JUAN Melissa | | 70 | RAUBER Olga | | 75 | SCOTTON Leonie | | 76 | BOYER Floriane | | |
| | 77 | MONTAGNE Ambre | | 74 | MAHE Lisa | | 79 | ALAUZUN Livia | | 80 | ROSA Maelya | | |
| | 81 | SAVY Maitena | | 78 | BONAMY Lola | | 83 | RECULET Olivia | | 84 | CHAZARENC Lea | | |
| | 85 | FERNANDES Elsa | | 82 | LOUP Quentin | | 87 | MIRASOLA Emma | | 88 | DHOUIEB Lina | | |
| | 89 | SEINERA NADER Sidonie | | 86 | MOREIRA Sara | | 91 | CARDON Mila | | 92 | THERY Perrine | | |
| | 93 | TIAR Liliane | | 90 | MARCOCCIO Clemence | | 95 | FOTSOP Perrine Leane | | 96 | MAUDUA Clara | | |
| | 97 | LARGE Christina | | 94 | TEPOZ Lou Anne | | 99 | PASCAL Anaëlle | | 100 | MOLLET Marylou | | |
| | 101 | CARTIGNIES Naomi | | 98 | ANDRE Shanae | | 103 | VERDEAU Jade | | 104 | JEGU Emy | | |
| | 105 | DE VILLOUTREYS Zelda | | 102 | VARDANIAN Larissa | | 107 | LAURENT Ester | | 108 | BENIER Marion | | |
| | 109 | BEAULIEU DERENTY Margaux | | 106 | RASCAR Zoe | | 111 | LAIGLE Clara | | 112 | FAURE Cloe | | |
| | 113 | NICOLLE Audrey | | 110 | ALTUNAY Gulane | | 115 | MORIN Marie | | 116 | GAILLARD Clelie | | |
| | 117 | CHOLLET CAILLAUD Louane | | 114 | DURAND Aurelie | | 119 | DELVALLEZ Solenne | | 120 | PEDEHONTAA Carla | | |
| | 121 | ROBEY Louise | | 118 | GUICHARD Alicia | | 123 | FERNANDES Victoria | | 124 | BENNIS Salma | | |
| | | | | 122 | BOBO Johanna | | 127 | SARRUE Elena | | | | | |

| 14h15 | | Note de base Duos BM3 et CJS3 14h15 | | | | | | | | | |
|---------------|----------------|---|---------------|-----------------------|------------------------------|---------------|----------------------|-----------------------------------|---------------------------|----------------|------------------------|
| Duo BM3 gpe 1 | 125 | DESMOULINS LAHURE COLLINET | Duo BM3 gpe 2 | 126 | LEMAIRE PILOT | Duo BM3 gpe 3 | 131 | HAMMEL PEPIN | Duo BM3 gpe 4 | 128 | PETIT TENERAND |
| | 129 | KIM MUAMBA MENDES | | 130 | BRUSLE LE DANTEC | | 135 | POLETTE ROBIN | | 132 | VITALI CHEVALIER |
| | 133 | BOUVIER ORBLIN | | 134 | MADELAINE DUPUICH BEUCIA | | 139 | APPERT TURPIN | | 136 | DELDYCKE FOLOSHNIA |
| | 137 | BAREGE CHARRE | | 138 | BOURRAT GANTOIS | | 143 | MATHIOUX MARQUES | | 140 | KAISER LOICQ TRAN YAO |
| | 141 | SIMON PICAUT TARAYRE | | 142 | HUDELLE TOUZARD | | 147 | CHANGENOT MAURICE | | 144 | COSSINET GAUER |
| | 145 | DAVESNE HANKENNE | | 146 | FINOU LEFEUVRE POLVE | | 151 | EMABE MARTINEZ CASTILLO | | 148 | LAPORTE LECUYER |
| | 149 | GRIVET JEZIORNY | | 150 | BOUTET PENOT DENEAU | | 155 | SEGURA THOMAS | | 152 | CHARLES MOSCHITZ |
| | 153 | NACHUN VALEYRE BRANCO | | 154 | PARMENTIER SEVE | | 159 | DINDAR SIRIN | | 156 | MEAUME PELISSOU |
| | 157 | MENANT PATRIX | | 158 | AUNAI LEDEME | | 163 | ETIENNOT YAKISIKLI | | 160 | AUBRIL LAJOYE |
| | 161 | ARIS LAGARDE | | 162 | DARGERER DARGERER | | 167 | DUPLANIL MARTINS LAVOREL BENEITON | | 164 | GOUGELET MULLER MOMPEU |
| | 165 | HETTE BACUZZI PANICCIA | | 166 | BLANCHARD LALINE | | 171 | BAROSO BERNIER | | 168 | BICHET TROMENSCHLAGER |
| | 169 | GAFENCU WILHELM | | 170 | DATHEE MEHRAIK | | 175 | CHARLES JOURDA | | 172 | BERTOLASO ROBLIQUE |
| | 173 | GRAU SIMMET PELISSOU | | 174 | RAULT RIFFLARD RAMOS Y VEGAS | | 179 | EDMOND TARLE | | 176 | BENIER DAL ZOTTO |
| | Duo CJS3 gpe 1 | 177 | | ALIX ALIX | Duo CJS3 gpe 2 | | 178 | ALAUZUN GUILHEM | | Duo CJS3 gpe 3 | 183 |
| 181 | | FOUGEROUSE GRANGIER | 182 | CASSARO TARDY | | 187 | BOULACHEB JACQUEY | 184 | RAUBER ROUSSY | | |
| 185 | | ANDRE KDISS | 186 | CAZE JAULMES GREGOIRE | | 191 | DURAND MARQUES | 188 | GELIN KERJEAN | | |
| 189 | | ALTUNAY KAJANTHAN | 190 | BARAQUIN BARBOSA | | 195 | GUYOT THOLLET | 192 | VARDANIAN VINCENT | | |
| 193 | | REBOUILLAT ZULIANI | 194 | PELTI VIDAL | | 199 | FONPA POUZOU | 196 | LUIS SAINTE MARIE | | |
| 197 | | GAUTHIER TEPPOZ | 198 | AUMONT AUMONT | | 203 | GAMBETTA MARTINEZ | 200 | CARABELLI ROBEY | | |
| 201 | | DA COSTA SAVY | 202 | DINIS HEMOND | | 207 | HUBERT THERY | 204 | CHOLLET CAILLAUD MARTINAT | | |
| 205 | | LE HUU NGHIA GUYOT VORBE | 206 | FERNANDES REGLE | | 211 | ARGOUD MUCI | 208 | ALCIDE SLOATA | | |
| 209 | | DEGORGE TISON | 210 | GAILLARD NICOLLE | | 215 | BIGAULT SOUILLOT | 212 | COTTA RASCAR | | |
| 213 | | BENDJERBA BRUNO | 214 | BARD LOUP | | 219 | CAMACHO SCOTTON | 216 | LEAL FURTADO TOURAQUET | | |
| 217 | | DELERSE FOTSOP | 218 | FORESTIER GIRIN | | 223 | ANDENNAH CHIARAMONTE | 220 | BOBO CARDON | | |
| 221 | | BLANCO HODIER | 222 | RITTAUD RITTAUD | | 227 | CHENU THEBAULT | 224 | MENANT SCHER | | |
| 225 | | CHARRON DE FARIAS MOREAU | 226 | BENNIS FERNANDES | | 228 | AMBLAT ROCHER | | | | |
| 19h00 | | Rassemblement en tenue pour le défilé du Palmarès | | | | | | | | | |

10/ JUGES RETENUS

TROPHÉE FEDERAL NICOLE BAULARD SAMEDI 20 JUIN

| NOM PRENOM | Nom de l'association |
|-----------------------|---|
| ANDRIATSIFERANA Irina | C.O. COURCOURONNES |
| AUGER Louane | A'TOUS GYM DRAVEIL |
| AZRIA Zoe | ALLIANCE STE GENIEVE DES BOIS / BOURG SAINT-MAURICE |
| BANCTEL Lydia | GYMNASTIQUE RYTHMIQUE ET SPORTIVE LA SALINE |
| BARATON Françoise | SERMAISES GYMNASTIQUE RYTHMIQUE |
| BARILLET Sandrine | VERT LE GRAND DANSE - GR |
| BEAL Marie-Winnie | LES EDELWEISS DE LORETTE |
| BEAULIEU Gwenaëlle | AM. DES SPORTS ET LOISIRS DE JANVILLE SUR LARDY |
| BERNOT Anne-Louise | CLUB CHEVRY 2 |
| BIOTTEAU Gaele | NANTES - C.S.C. LA LAETITIA |
| BOCKER Thais | L'ESPERANCE DE CHALONS |
| BOSSUT Laurine | EVEIL DE CHALON SUR SAONE |
| BOUCHET Julie | ASPTT SAINT ETIENNE |
| BROHAN Swann | CADEN - SAINT-SEBASTIEN / NANTES - LA LAETITIA |
| BRUNET TIFFANY | Alliance Guyancourt / Fontenay-sous-bois |
| BUISSONNIERE Amandine | GRAINES DE GYM |
| CABIROL Eddhna | MONTJOIE ST DENIS EN VAL |
| CABRISY Chloe | SAINTE GENEVIEVE SPORTS |
| CANTE Stella | LA CITA |
| CAPOCCI Alix | UNION FAMILIALE DE QUINCY |
| CHAIX Elsa | LINAS GR SEINE ESSONNE |
| CHAMPAGNE Camille | Alliance Guyancourt / Fontenay-sous-bois |
| CHARLES Cedric | ETOILE DE MONTAUD |
| CHARREL CAROLINE | AM. DES SPORTS ET LOISIRS DE JANVILLE SUR LARDY |
| CHAUMERON Francois | Alliance AIME / ESTRABLIN |
| CHENE Audrey | LM LA GR GRS LE CRES |
| CHEVALIER Marine | LINAS GR SEINE ESSONNE |
| CHEVALLIER Armelle | GYM DANSE ST DENIS DE L'HOTEL |
| CRUYPENINCK Leonie | AVENIR RYTHMIQUE DIONYSIEN |
| DA SILVA Géraldine | Alliance Guyancourt / Fontenay-sous-bois |
| DANIEL-LE PAPE Emilie | NANTES - C.S.C. LA LAETITIA |
| DEIBER Helene | Alliance AIME / ESTRABLIN |
| DESMORTREUX Perrine | ASSOCIATION CULTURE ET LOISIRS |
| DEZOUCHE Coralie | BONDOUFLE AMICAL CLUB |
| DUPUY Claire | ASSOCIATION LE RUBAN DU PAYS BEAUJOLAIS |
| ESNAULT Marion | Palaiseau-Chevry |
| FAYETTE Delphine | Alliance ESPERANCE VAILLANTES BRIGNAIS - DAUPHINOISE DE COUBLEVIE |
| FERNANDES Oceane | ALLIANCE STE GENIEVE DES BOIS / BOURG SAINT-MAURICE |
| FRITZSCHE Alexia | CANET - SAINT JEAN DE VEDAS |
| FUTERLE Aurore | BRETIGNY VERT LE GRAND |
| GAILLARD Marlene | MUSICALE SPORTIVE DE CHARNAY |

| | |
|------------------------------|---|
| GARDETTE Chantal | ASSOCIATION LE RUBAN DU PAYS BEAUJOLAIS |
| GAVERINI Vanessa | GYM-ESPOIR DE LOISY-SUR-MARNE |
| GOUJARD JULIETTE | LYON - P.E.S.D. |
| GRESSIER LINE | Alliance Guyancourt / Fontenay-sous-bois |
| GUILHEM Agathe | LA SPIRALE VEDASIENNE |
| HENNEBEL Clotilde | Palaiseau-Chevry |
| JOLY TESNIERE Aurore | UNION FAMILIALE DE QUINCY |
| KNEIP Margaux | EVEIL DE CHALON SUR SAONE |
| KOSTYSZIN FABIENNE | BUTTERFLY |
| LAGERBE Laura | GYMESPOIR DE LOISYSURMARNE/L'ESPERANCE DE CHALONS |
| LEROY Florine | VAILLANTES DE LA MARNE |
| LESUR Valentine | LYON - P.E.S.D. |
| LIMINANA Camille | ESPERANCE VAILLANTES BRIGNAIS |
| MABIT Berthille | GYM DANSE ST DENIS DE L'HOTEL |
| MANFROI Irène | CADEN - SAINT-SEBASTIEN / NANTES - LA LAETITIA |
| MARTIN Laurie | MUSICALE SPORTIVE DE CHARNAY |
| MATHIEU Maeva | ALLIANCE STE GENIEVE DES BOIS / BOURG SAINT-MAURICE |
| MERTER Marina | CANET - SAINT JEAN DE VEDAS |
| MINAZZO Benjamin | GRAINES DE GYM |
| NOBLOT Louise | ASS AVANT GARDE DE TROYES |
| PANNET Amelie | VAILLANTES DE LA MARNE |
| PETIT Christine | LA SPIRALE VEDASIENNE |
| PICON Amelie | LINAS GR SEINE ESSONNE |
| PLOUZENNEC Lucie | MONTJOIE ST DENIS EN VAL |
| RAGOT Auxanne | ASSOCIATION SPORTIVE D EGLY |
| REGLE Claudia | UNION FAMILIALE DE QUINCY |
| REGNIER Martine | ETOILE DE MONTAUD |
| REY Mathilde | Palaiseau-Chevry |
| RIFFLARD David | GYMESPOIR DE LOISYSURMARNE/L'ESPERANCE DE CHALONS |
| ROCHE Juliette | LA CITA |
| ROISSE Helene | ETOILE BALGENTIENNE |
| ROTIEL Lucille | LYON - P.E.S.D. |
| ROUCHOUZE Amandine | ESPERANCE VAILLANTES BRIGNAIS |
| ROUX Ilona | ASSOCIATION SPORTIVE D EGLY |
| ROYER Camille | BRETIGNY VERT LE GRAND |
| SALVATORE Capucine | AVENIR RYTHMIQUE DIONYSIEN |
| SINGER Clara | ASS AVANT GARDE DE TROYES |
| SOUILLOT Clelie | EVEIL DE CHALON SUR SAONE |
| TANGUY BACHELLERIE Alexandra | A'TOUS GYM DRAVEIL |
| THEISEN Emilie | Alliance ESPERANCE VAILLANTES BRIGNAIS - DAUPHINOISE DE COUBLEVIE |
| TURPIN Lauriane | ASSOCIATION SPORTIVE DE VILLIERS LE BACLE |
| VANDECASTEELE Maureen | SAINTE GENEVIEVE SPORTS |
| VEYRAC Jeanne | CADEN - SAINT-SEBASTIEN / NANTES - LA LAETITIA |
| WATREMEZ Isabelle | LM LA GR GRS LE CRES |

11/ JURYS - TROPHÉE FEDERAL NICOLE BAULARD SAMEDI 20 JUIN

8H00 **MATIN**

| JS | MANFROI Irène | | | | | | |
|---------------------------|-----------------------|---------------------------|--------------------|---------------------------|----------------------|---------------------------|------------------------------|
| JURY 1 | | JURY 2 | | JURY 3 | | JURY 4 | |
| IBM3 gpe 1 ICJS3 gpe 1 | | IBM3 gpe 2 ICJS3 gpe 2 | | IBM3 gpe 3 ICJS3 gpe 3 | | IBM3 gpe 4 ICJS3 gpe 4 | |
| JC | ANDRIATSIFERANA Irina | JC | LEROY Florine | JC | BIOTTEAU Gaelle | JC | TANGUY BACHELLERIE Alexandra |
| secrétaire | CHARLES Cedric | secrétaire | CHAUMERON Francois | secrétaire | DA SILVA Géraldine | secrétaire | GAILLARD Marlene |
| DB1 | DEZOUCHE Coralie | DB1 | BOUCHET Julie | DB1 | CRUYPENNINGCK Leonie | DB1 | CABRISY Chloe |
| DB2 | VANDECASTEELE Maureen | DB2 | LAGERBE Laura | DB2 | MARTIN Laurie | DB2 | LIMINANA Camille |
| DA1 | BOCKER Thaïs | DA1 | BRUNET TIFFANY | DA1 | CABIROL Eddhna | DA1 | BUISSONNIERE Amandine |
| DA2 | ROUCHOUZE Amandine | DA2 | CHEVALLIER Armelle | DA2 | RAGOT Auxanne | DA2 | BEAULIEU Gwenaëlle |
| AB1 | CHARREL CAROLINE | AB1 | CHEVALIER Marine | AB1 | DEIBER Helene | AB1 | DESMORTREUX Perrine |
| AB2 | ROCHE Juliette | AB2 | WATREMEZ Isabelle | AB2 | ROISSSE Helene | AB2 | GOUJARD JULIETTE |
| AA1 | FERNANDES Oceane | AA1 | GUILHEM Agathe | AA1 | FRITZSCHE Alexia | AA1 | FUTERLE Aurore |
| AA2 | KNEIP Margaux | AA2 | BOSSUT Laurine | AA2 | MABIT Berthille | AA2 | PANNET Amelie |
| EB1 | BARATON Françoise | EB1 | BARILLET Sandrine | EB1 | BEAL Marie-Winnie | EB1 | CAPOCCI Alix |
| EB2 | DUPUY Claire | EB2 | GARDETTE Chantal | EB2 | ROYER Camille | EB2 | CHENE Audrey |
| EA1 | CHAMPAGNE Camille | EA1 | ROUX Ilona | EA1 | BROHAN Swann | EA1 | GAVERINI Vanessa |
| EA2 | PICON Amelie | EA2 | NOBLOT Louise | EA2 | FAYETTE Delphine | EA2 | VEYRAC Jeanne |

| | | | |
|----------------------------|--------------|------------------|-------------------|
| Juges de lignes : | Jurys 1 et 3 | AUGER Louane | MERTER Marina |
| | Jurys 2 et 4 | PETIT Christine | HENNEBEL Clotilde |
| Juge contrôle engins: | | MINAZZO Benjamin | |
| Juge contrôle licences: | | RIFFLARD David | |
| Juge contrôle chronomètre: | 1ere p | REGLE Claudia | |
| | 2ème p | LESUR Valentine | |

14H15

APRES MIDI

| JS | | BANCTEL Lydia | | | | | |
|---------------------------------|--------------------|---------------------------------|------------------------------|---------------------------------|-----------------------|---------------------------------|-----------------------|
| JURY 5 | | JURY 6 | | JURY 7 | | JURY 8 | |
| Duo BM3 gpe 1 Duo CJS3 gpe 1 | | Duo BM3 gpe 2 Duo CJS3 gpe 2 | | Duo BM3 gpe 3 Duo CJS3 gpe 3 | | Duo BM3 gpe 4 Duo CJS3 gpe 4 | |
| JC | GUILHEM Agathe | JC | TANGUY BACHELLERIE Alexandra | JC | DEIBER Helene | JC | BRUNET TIFFANY |
| secrétaire | HENNEBEL Clotilde | secrétaire | MINAZZO Benjamin | secrétaire | PETIT Christine | secrétaire | RIFFLARD David |
| DB1 | BOCKER Thaïs | DB1 | CABIROL Eddhna | DB1 | BUISSONNIERE Amandine | DB1 | CHARREL CAROLINE |
| DB2 | TURPIN Lauriane | DB2 | CHAIX Elsa | DB2 | RAGOT Auxanne | DB2 | ROISSE Helene |
| DA1 | CABRISY Chloe | DA1 | CAPOCCI Alix | DA1 | BOUCHET Julie | DA1 | DANIEL-LE PAPE Emilie |
| DA2 | BERNOT Anne-Louise | DA2 | ROUCHOUZE Amandine | DA2 | BIOTTEAU Gaelle | DA2 | ESNAULT Marion |
| AB1 | DUPUY Claire | AB1 | REY Mathilde | AB1 | BEAL Marie-Winnie | AB1 | GAVERINI Vanessa |
| AB2 | LIMINANA Camille | AB2 | MARTIN Laurie | AB2 | BEAULIEU Gwenaëlle | AB2 | VANDECASTEELE Maureen |
| AA1 | PLOUZENNEC Lucie | AA1 | KOSTYSZIN FABIENNE | AA1 | CRUYPENNINGCK Leonie | AA1 | JOLY TESNIERE Aurore |
| AA2 | CHEVALLIER Armelle | AA2 | LAGERBE Laura | AA2 | ROCHE Juliette | AA2 | KNEIP Margaux |
| EB1 | CHEVALIER Marine | EB1 | GARDETTE Chantal | EB1 | FERNANDES Oceane | EB1 | DESMORTREUX Perrine |
| EB2 | LEROY Florine | EB2 | AZRIA Zoe | EB2 | BOSSUT Laurine | EB2 | PICON Amelie |
| EA1 | CHENE Audrey | EA1 | FUTERLE Aurore | EA1 | FRITZSCHE Alexia | EA1 | GOUJARD JULIETTE |
| EA2 | VEYRAC Jeanne | EA2 | BARILLET Sandrine | EA2 | FAYETTE Delphine | EA2 | THEISEN Emilie |

| | | | |
|----------------------------|--------------|--------------------|--------------------|
| Juges de lignes : | Jurys 5 et 7 | REGLE Claudia | DA SILVA Géraldine |
| | Jurys 6 et 8 | LESUR Valentine | GAILLARD Marlene |
| Juge contrôle engins: | | CHARLES Cedric | |
| Juge contrôle licences: | | CHAUMERON Francois | |
| Juge contrôle chronomètre: | 1ere p | MERTER Marina | |
| | 2ème p | AUGER Louane | |

12/ ORDRE DE PASSAGE – CHALLENGE JULIETTE BRUN DIMANCHE 21 JUIN

| 07H30: Réunion de juge, vérification des jurys. Réunion d'information obligatoire. | | | | | | | | | | | |
|--|--|---|-----------------------------|----|---|---------------|---------------|---|-----------|----|----------------------|
| 8h30 | | | | | | | | | | | |
| Ens M3 | 1 | BUTTERFLY | Ens CJS3 | 2 | LA PALAISIE NNE SPORTIVE | Ens B3 | 3 | ARC EN CIEL GRS LOUVERNE | S+ | 4 | IGIER MARION |
| | 5 | ETOILE DE MONTAUD | | 6 | CLUB CHEVRY 2 | | 7 | A'TOUS GYM DRAVEIL 2 | | 8 | PUMILIA CLARA |
| | 9 | ASSOCIATION LE RUBAN DU PAYS BEAUJOLAIS 1 | | 10 | ASPTT SAINT ETIENNE | | 11 | GYMNASTIQUE RYTHMIQUE ET SPORTIVE LA SALINE | | 12 | BILLARD SANDRA |
| | 13 | ALERTE JUVISY GR | | 14 | ASSOCIATION LE RUBAN DU PAYS BEAUJOLAIS | | 15 | GR ACADEMY | | 16 | PADOU CELIA |
| | 17 | SERMAISES GYMNASTIQUE RYTHMIQUE | | 18 | ESPERANCE VAILLANTES BRIGNAIS | | 19 | UNION FAMILIALE DE QUINCY | | 20 | AFTISSE LENA |
| | 21 | LYON PESD | | 22 | SAINTE GENEVIEVE SPORTS | | 23 | CLUB CHEVRY 2 1 | | 24 | RIGAL VIRGINIE |
| | 25 | LA CITA | | 26 | MUSICALE SPORTIVE DE CHARNAY | | 27 | L'ESPERANCE DE CHALONS 1 | | 28 | MARRY FANTINE |
| | 29 | LA SPIRALE VEDASIE NNE | | 30 | CULTURE ET LOISIRS CHANU 1 | | 31 | VAILLANTES DE LA MARNE | | 32 | DEGORGE ISABELLE |
| | 33 | CLUB CHEVRY 2 2 | | 34 | LA SPIRALE VEDASIE NNE | | 35 | ASSOCIATION LE RUBAN DU PAYS BEAUJOLAIS 2 | | 36 | GRANGEOT LOUNA |
| | 37 | A'TOUS GYM DRAVEIL 1 | | 38 | SAINT SEBASTIEN DE CADEN | | | | | 39 | CORDIN AUDE |
| | 40 | L'ESPERANCE DE CHALONS 2 | | 41 | BAYARD ARGENTAN GYMNASTIQUE 1 | | | | | 42 | CHE NE AUDREY |
| | 43 | GYM DANSE ST DENIS DE L'HOTEL | | 44 | CULTURE ET LOISIRS CHANU 2 | | | | | 45 | LELOUP MARIE |
| | 46 | NANTES CSC LA LAETITIA | | 47 | BAYARD ARGENTAN GYMNASTIQUE 2 | | | | | 48 | TAMIER MARIE-ADELINE |
| | 49 | LA PALAISIE NNE SPORTIVE | | 50 | LA CITA | | | | | 51 | DROGUET SAVANNAH |
| 52 | ESPERANCE VAILLANTES BRIGNAIS | 53 | ALERTE JUVISY GR | | | 54 | VEYRAC JEANNE | | | | |
| 55 | GRAINES DE GYM 2 | 56 | ASSOCIATION SPORTIVE D EGLY | | | 57 | ROCHET OCEANE | | | | |
| 58 | BONDOUFLE AMICAL CLUB | 59 | LM LA GR GRS LE CRES | | | 60 | SINGER CLARA | | | | |
| 61 | AVENIR RYTHMIQUE DYONISIEN | | | | | | | | | | |
| 62 | LES EDELWEISS DE LORETTE | | | | | | | | | | |
| 11h30 | Rassemblement en tenue pour le défilé du Palmarès | | | | | | | | | | |

13/ JUGES RETENUS CHALLENGE JULIETTE BRUN DIMANCHE 21 JUIN

| NOM PRENOM | Nom de l'association |
|-------------------------|---|
| ANDRIATSIFERANA Irina | LA PALAISIE NNE SPORTIVE |
| BANCTEL Lydia | GYMNASTIQUE RYTHMIQUE ET SPORTIVE LA SALINE |
| BARD Enaelle | ASSOCIATION LE RUBAN DU PAYS BEAUJOLAIS |
| BARILLET Chloé | CLUB SPORTIF BRE TIGNY - GYMNASTIQUE |
| BARILLET Sandrine | ALERTE JUVISY GR |
| BENON Sabine | A'TOUS GYM DRAVEIL |
| BERNOT Anne-Louise | CLUB CHEVRY 2 |
| BIOTTEAU Gaelle | NANTES - C.S.C. LA LAETITIA |
| BOLOT Marie | ASPTT SAINT ETIENNE |
| BONAMY Lucie | ASSOCIATION CULTURE ET LOISIRS |
| BONNET Ambre | ASS AVANT GARDE DE TROYES |
| BOUCHET Julie | ASPTT SAINT ETIENNE |
| BROHAN Swann | SAINT SÉBASTIEN DE CADEN |
| CABIROL Eddhna | SERMAISES GYMNASTIQUE RYTHMIQUE |
| CAPOCCI Alix | UNION FAMILIALE DE QUINCY |
| CHEVALLIER Armelle | GYM DANSE ST DENIS DE L'HOTEL |
| COTTEREAU Christophe | ARC EN CIEL GRS LOUVERNE |
| COUDERT Tara | GRAINES DE GYM |
| CRUY PENNINCK Leonie | AVENIR RYTHMIQUE DIONYSIEN |
| DANIEL-LE PAPE Emilie | SAINT SÉBASTIEN DE CADEN |
| DEIBER Helene | ASSOCIATION SPORTIVE D'AIME |
| DELERSE Lucie | CLUB SPORTIF BRE TIGNY - GYMNASTIQUE |
| DESMORTREUX Leonie | ASSOCIATION CULTURE ET LOISIRS |
| DEZOU CHE Coralie | BONDOUFLE AMICAL CLUB |
| DUHAMEL Jessica | ASS AVANT GARDE DE TROYES |
| DUPUY Claire | ASSOCIATION LE RUBAN DU PAYS BEAUJOLAIS |
| FERNANDES Oceane | SAINTE GENEVIEVE SPORTS |
| FERNANDEZ Claire | ETOILE DE MONTAUD |
| FRERET Anaïs | BUTTERFLY |
| FRITZSCHE Alexia | GR ACADEMY |
| GARDETTE Chantal | ASSOCIATION LE RUBAN DU PAYS BEAUJOLAIS |
| GUILHEM Agathe | LA SPIRALE VEDASIENNE |
| GUIOSE-COEURVOLAN Engie | SERMAISES GYMNASTIQUE RYTHMIQUE |
| HERNANDEZ Lou Ann | GRAINES DE GYM |
| HESLON Malorie | ALERTE JUVISY GR |
| HUNEAU Iris | ESPERANCE VAILLANTES BRIGNAIS |
| JUAN Melissa | ESPERANCE VAILLANTES BRIGNAIS |
| KOSTYSZIN FABIENNE | BUTTERFLY |
| LAGERBE Laura | L'ESPERANCE DE CHALONS |
| LANGLAIT Dorinne | ARC EN CIEL GRS LOUVERNE |
| LECOMTE Marie | VAILLANTES DE LA MARNE |
| LEFEVRE Johanna | LM LA GR GRS LE CRES |

| | |
|------------------------------|--|
| MAILLARD Chloé | VAILLANTES DE LA MARNE |
| MANFROI Irène | CADEN - SAINT-SEBASTIEN / NANTES - LA LAETITIA |
| MARTINAT Morgane | ASSOCIATION SPORTIVE DE VILLIERS LE BACLE |
| MASSON Melanie | ASSOCIATION CULTURE ET LOISIRS |
| MERLOT Aurelie | CLUB CHEVRY 2 |
| MOREIRA RODRIGUES Louna | AVENIR RYTHMIQUE DIONYSIEN |
| NICOLLE Audrey | LA CITA |
| PELLET Christine | LES EDELWEISS DE LORETTE |
| PELTI Lorelia | ASSOCIATION SPORTIVE D EGLY |
| PESSE Aline | MUSICALE SPORTIVE DE CHARNAY |
| PINARD Agathe | LYON - P.E.S.D. |
| RAGOT Auxanne | ASSOCIATION SPORTIVE D EGLY |
| REGNIER Martine | ETOILE DE MONTAUD |
| SALVATORE Capucine | AVENIR RYTHMIQUE DIONYSIEN |
| SASSIER Lou | CLUB CHEVRY 2 |
| SAUVAGE Olivia | SERMAISES GYMNASTIQUE RYTHMIQUE |
| TANGUY BACHELLERIE Alexandra | A'TOUS GYM DRAVEIL |
| VENDOLA JULIE | LES EDELWEISS DE LORETTE |
| VINCENT Cathy | ETOILE DE MONTAUD |

14/ JURYS – CHALLENGE JULIETTE BRUN DIMANCHE 21 JUIN

8H30 **MATIN**

| JS | | BANCTEL Lydia | | JURY 1 | | JURY 2 | | JURY 3 | | JURY 4 | |
|------------|----------------------|---------------|--------------------|------------|------------------------------|------------|-------------------|----------------|--|--------|--|
| Ens M3 | | Ens CJS3 | | Ens B3 | | S+ | | | | | |
| JC | BIOTTEAU Gaelle | JC | PESSE Aline | JC | PINARD Agathe | JC | BARILLET Sandrine | | | | |
| secrétaire | COTTEREAU Christophe | secrétaire | MASSON Melanie | secrétaire | JUAN Melissa | secrétaire | | Jury populaire | | | |
| DB1 | DUPUY Claire | DB1 | FERNANDES Oceane | DB1 | FRITZSCHE Alexia | DB1 | | | | | |
| DB2 | GUILHEM Agathe | DB2 | KOSTYSZIN FABIENNE | DB2 | LECOMTE Marie | DB2 | | | | | |
| DA1 | DEIBER Helene | DA1 | DUHAMEL Jessica | DA1 | ANDRIATSIFERANA Irina | DA1 | | | | | |
| DA2 | NICOLLE Audrey | DA2 | RAGOT Auxanne | DA2 | DANIEL-LE PAPE Emilie | DA2 | | | | | |
| AB1 | COUDERT Tara | AB1 | CRUYPENINCK Leonie | AB1 | DESMORTREUX Leonie | AB1 | | | | | |
| AB2 | BERNOT Anne-Louise | AB2 | LANGLAIT Dorinne | AB2 | TANGUY BACHELLERIE Alexandra | AB2 | | | | | |
| AA1 | DEZOUCHE Coralie | AA1 | CAPOCCI Alix | AA1 | LAGERBE Laura | AA1 | | | | | |
| AA2 | SAUVAGE Olivia | AA2 | MARTINAT Morgane | AA2 | VINCENT Cathy | AA2 | | | | | |
| EB1 | BONAMY Lucie | EB1 | BOUCHET Julie | EB1 | CABIROL Eddhna | EB1 | | | | | |
| EB2 | BONNET Ambre | EB2 | SASSIER Lou | EB2 | BOLOT Marie | EB2 | | | | | |
| EA1 | LEFEVRE Johanna | EA1 | GARDETTE Chantal | EA1 | VENDOLA JULIE | EA1 | | | | | |
| EA2 | MAILLARD Chloé | EA2 | BROHAN Swann | EA2 | HUNEAU Iris | EA2 | | | | | |

| | | | |
|----------------------------|--------------|-------------------------|-------------------------|
| Juges de lignes : | Jurys 1 et 3 | DELERSE Lucie | GUIOSE-COEURVOLAN Engie |
| | Jury 2 | FRERET Anais | HERNANDEZ Lou Ann |
| Juge contrôle engins: | | HESLON Malorie | |
| Juge contrôle licences: | | MERLOT Aurelie | |
| Juge contrôle chronomètre: | 1ere p | MOREIRA RODRIGUES Louna | |
| | 2ème p | PELTI Lorelia | |